



Protocole de Club COVID-19

Autorisations et interdictions du protocole sanitaire en place dans le club de :

BOULOIRE US

Manager COVID : CANDELE FLORENCE

1- Structure : Gymnase Municipal – rue du Jeu de Paume

Accès à la salle : oui x non

Accès aux vestiaires : oui non x

Accès aux douches : oui non x

Port du masque : Obligatoire x Conseillé

Buvette : oui non x

2- Public :

Présence de public : oui x non

Nombre de personne maximum pouvant être accueillies dans la salle : 60
(équipes+spectateurs)

3- Accueil visiteurs :

Nombre d'accompagnateurs/spectateurs visiteurs autorisés : 35

Tribunes : oui x non

4- Divers :

.....

.....

.....



PROTOCOLE SANITAIRE COVID POUR LES MATCHS US BOULOIRE BASKET **POUR LES JOUEURS, ARBITRES , OFFICIELS ET COACHS** **ACCUEIL DU PUBLIC**

ARRIVÉE DES JOUEURS

- Entrée par l'arrière du gymnase. Masque OBLIGATOIRE pour les + de 10 ans.
- Les joueurs arrivent en tenue SAUF les chaussures qui sont changées dans le HALL .
- Gel hydro-alcoolique ou lavage des mains obligatoire.
- Chaque équipe attend l'accord du RÉFÉRENT COVID pour entrer dans le gymnase et se dirige vers son banc (attendre la sortie des spectateurs et joueurs du match précédent).

PENDANT LA PRATIQUE

- La règle des deux mètres entre pratiquants ne s'impose qu'en dehors de la pratique. Elle est assouplie (les 2m ne s'imposent pas) lorsque la pratique, par sa nature même, ne le permet pas.
- Port du masque obligatoire pour les joueurs du banc ainsi que le coach.
- Port du masque obligatoire pour tous les officiels présents à la table de marque pendant la rencontre.
- A la fin de la rencontre, les joueurs récupèrent leur sac, remettent leur masque et sortent par la porte 1 à l'avant du gymnase (gel hydro-alcoolique disponible). **L'utilisation des vestiaires est interdite.**

RÔLE DU RÉFÉRENT COVID

- Pour chaque rencontre, un référent COVID/délégué de club veille au respect du protocole
- Accueil des équipes dans le hall arrière (si l'équipe d'avant n'est pas partie, faire attendre dans le hall).
 - Rappel des consignes COVID : port du masque, gel, sens de circulation
 - Désinfection après le match des ballons (si utilisés par la suite), des bancs des 2 équipes, des tables et matériel de marque, poignées de porte, tribunes

POUR LE PUBLIC

- Le nombre de spectateurs est limité à 35 personnes (12 pour les spectateurs de l'équipe visiteuse). Les spectateurs devront noter leurs noms et prénoms sur un cahier de présence.
- Le port du masque est obligatoire pour le public de + de 10 ans dans le hall et le gymnase durant tout le match
- Sens de circulation sans croisement : entrée par le hall arrière sortie par la porte 1 à l'avant du gymnase (attente à l'extérieur du gymnase tant que le match n'est pas terminé)
- Dans la tribune, une distance minimale d'un siège est laissée entre les sièges occupés par chaque personne ou chaque groupe de moins de dix personnes venant ensemble
- Le spectateur reste à sa place jusqu'à la fin de la rencontre. Les jeunes enfants devront rester dans les tribunes.
- Pas de consommation de nourriture dans le gymnase, la buvette est fermée.
- Sortie par la porte 1 à l'avant du gymnase.

TOUT MANQUEMENT A L'UNE DE CES RÈGLES PEUT ENTRAÎNER L'ANNULATION OU L'ARRÊT DU MATCH SUR DÉCISION DE L'ARBITRE OU DU RÉFÉRENT COVID

Protocole Covid Usb Basket MATCHS

→
Sens de
circulation
spectateurs

→
Sens de
circulation
joueurs

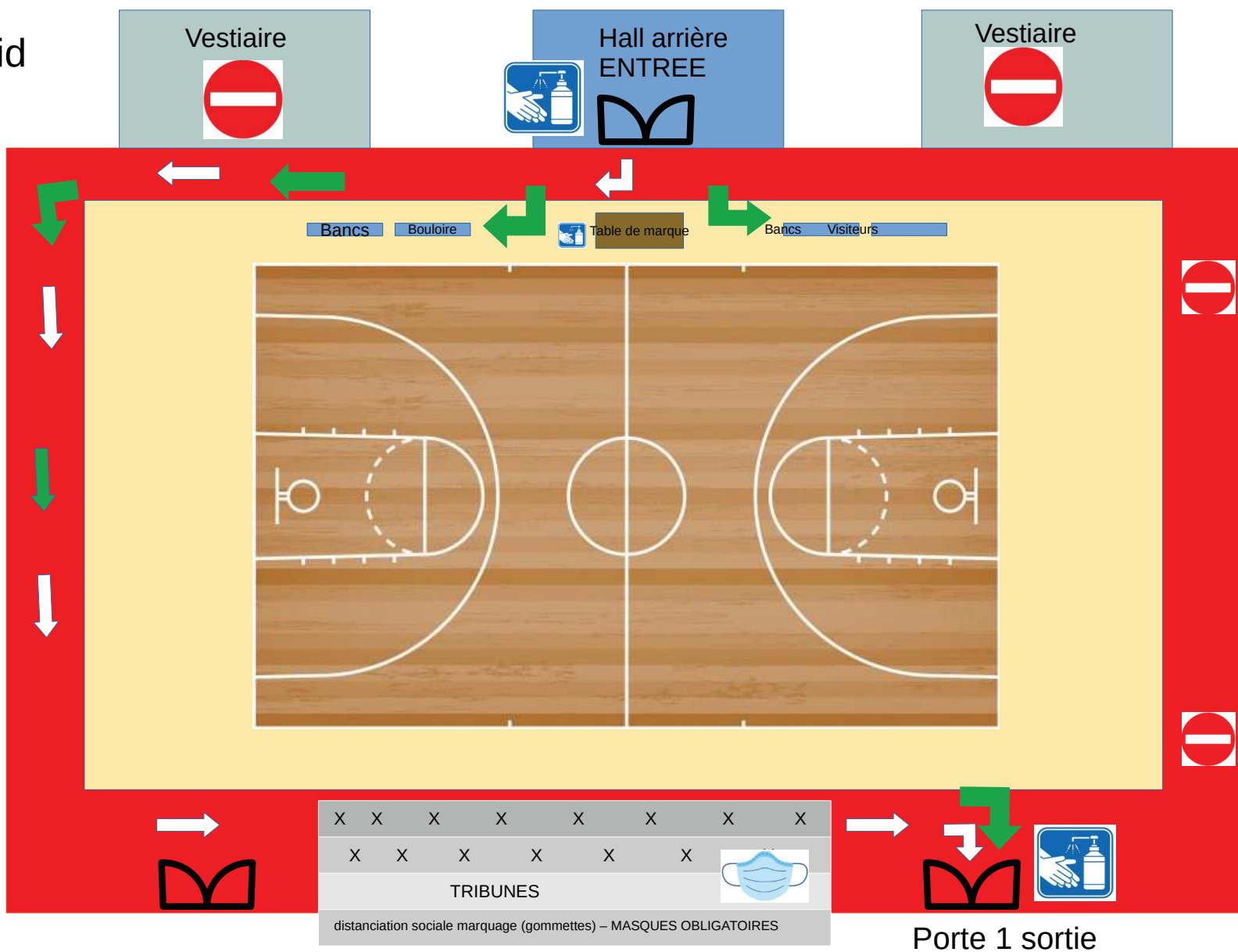



GEL HYDRO-ALCOOLIQUE
OBLIGATOIRE

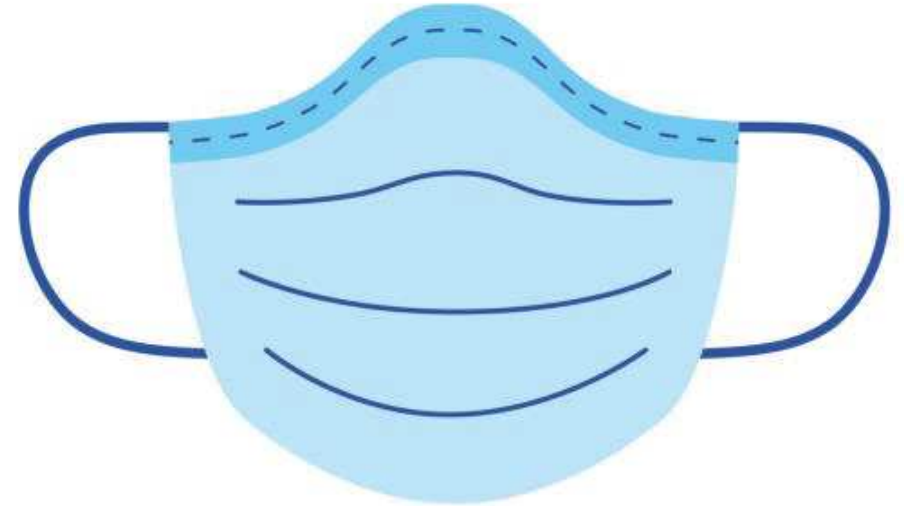

PORT DU MASQUE
OBLIGATOIRE POUR LES
+ DE 10 ANS

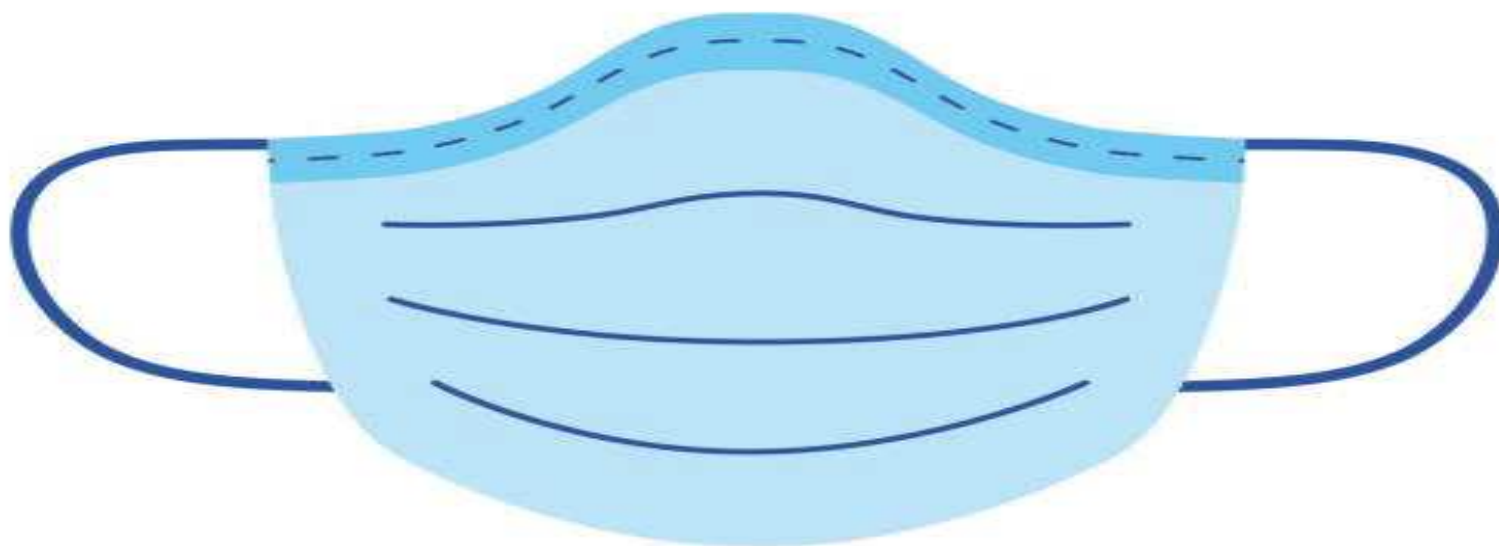

PORT DU MASQUE

OBLIGATOIRE POUR LES

+ DE 10 ANS

MERCI DE RESPECTER LES DISTANCIATIONS DANS LES TRIBUNES

1 mètre entre spectateurs ou groupe de spectateurs (même famille)

Je m'aide des gommettes



