

TABLEAU DE BORD DES LICENCIÉS

COMITÉ DE LA SARTHE

A la date du : **01/08/2020**

Fin de saison 2019-2020

ECART - 6258

Ecart sur même période

| 2019-2020 | 2018-2019 | 2017-2018 |
|-----------|-----------|-----------|
| 195 | -200 | -578 |
| 20,55% | -14,88% | -33,57% |

| | Saison en cours | | Saison précédente * | |
|----------------------|-----------------|--------|---------------------|--------|
| | 2020-2021 | % | 2019-2020 | % |
| MASCULINS | 812 | 70,98% | 5 075 | 68,56% |
| FEMININS | 332 | 29,02% | 2 327 | 31,44% |
| TOTAL | 1 144 | | 7 402 | |
| Seniors | 161 | 14,07% | 1 242 | 16,78% |
| U20 - Juniors | 16 | 1,40% | 112 | 1,51% |
| U18 - Juniors-Cadets | 92 | 8,04% | 387 | 5,23% |
| U17 - Cadets | 161 | 14,07% | 702 | 9,48% |
| U15 - Minimes | 179 | 15,65% | 868 | 11,73% |
| U13 - Benjamins | 164 | 14,34% | 895 | 12,09% |
| U11 - Poussins | 107 | 9,35% | 867 | 11,71% |
| U9 - Min-Poussins | 44 | 3,85% | 726 | 9,81% |
| U7 - Baby-Basket | 26 | 2,27% | 680 | 9,19% |
| Détente | 27 | 2,36% | 284 | 3,84% |
| Non Joueur | 167 | 14,60% | 639 | 8,63% |

| Catégorie | MASCULIN | | | | FEMININ | | | | Catégorie |
|----------------------|------------|---------------|--------------|---------------|------------|---------------|--------------|---------------|----------------------|
| | 20-21 | % | 19-20 | Ecart | 20-21 | % | 19-20 | Ecart | |
| Seniors | 127 | 15,64% | 881 | - 754 | 34 | 10,24% | 361 | - 327 | Seniors |
| U20 - Juniors | 12 | 1,48% | 91 | - 79 | 4 | 1,20% | 21 | - 17 | U20 - Juniors |
| U18 - Juniors-Cadets | 69 | 8,50% | 276 | - 207 | 23 | 6,93% | 111 | - 88 | U18 - Juniors-Cadets |
| U17 - Cadets | 121 | 14,90% | 474 | - 353 | 40 | 12,05% | 228 | - 188 | U17 - Cadets |
| U15 - Minimes | 116 | 14,29% | 546 | - 430 | 63 | 18,98% | 322 | - 259 | U15 - Minimes |
| U13 - Benjamins | 123 | 15,15% | 578 | - 455 | 41 | 12,35% | 317 | - 276 | U13 - Benjamins |
| U11 - Poussins | 70 | 8,62% | 586 | - 516 | 37 | 11,14% | 281 | - 244 | U11 - Poussins |
| U9 - Min-Poussins | 35 | 4,31% | 504 | - 469 | 9 | 2,71% | 222 | - 213 | U9 - Min-Poussins |
| U7 - Baby-Basket | 21 | 2,59% | 501 | - 480 | 5 | 1,51% | 179 | - 174 | U7 - Baby-Basket |
| Loisir | 21 | 2,59% | 220 | - 199 | 6 | 1,81% | 64 | - 58 | Loisir |
| Non Joueur | 97 | 11,95% | 418 | - 321 | 70 | 21,08% | 221 | - 151 | Non Joueur |
| TOTAL | 812 | 70,98% | 5 075 | - 4263 | 332 | 29,02% | 2 327 | - 1995 | TOTAL |

| | Masculin | % | Féminin | % |
|--------|----------|--------|---------|--------|
| FFBB | 37 798 | 60,46% | 24 721 | 39,54% |
| Ligue | 10 521 | 54,19% | 8 894 | 45,81% |
| Sarthe | 812 | 70,98% | 332 | 29,02% |

La Ligue Pays de Loire représente 31,05% de la FFBB
 La Sarthe représente 5,89% de la Ligue Pays de Loire
 La Sarthe représente 1,83% de la FFBB

| | |
|---------------------------------|-------|
| Moyenne de licenciés par clubs | 27,26 |
| Nombres de clubs pris en compte | 42 |

* les chiffres de 2019-2020 sont bien sûr ceux de fin de saison

Edité par la Commission Qualifications
Bruno PLOU

| 2020-2021 | | |
|-------------------------|-------|--------|
| CREATION | 17 | 1,49% |
| RENOUVELLEMENT/MUTATION | 1 127 | 98,51% |

| COMPARATIF SUR DEUX SAISON A LA MEME DATE | | | | | | |
|---|------------|--------|--------------|---------------------|--------------|--------|
| Saison 2019-2020 au | 01/08/2019 | | écart | Saison 2020-2021 au | 01/08/2020 | |
| HOMMES | 690 | 71,28% | + 122 | HOMMES | 812 | 70,98% |
| FEMMES | 278 | 28,72% | + 54 | FEMMES | 332 | 29,02% |
| TOTAL | 968 | | | TOTAL | 1 144 | |
| | Différence | | + 176 | | 18,18% | |

| Rang | CLUB | MASCULIN | FEMININ | 100 | EFFECTIF >= SAISON n-1 | |
|------|--------------------------------|----------|---------|-----|------------------------|-----------|
| | | | | 99 | % Masculin | % Féminin |
| 1 | LE MANS SCM | 132 | 6 | 138 | 95,65% | 4,35% |
| 2 | LE MANS JALT | 122 | 4 | 126 | 96,83% | 3,17% |
| 3 | BASKET CLUB ROEEZEN | 49 | 20 | 69 | 71,01% | 28,99% |
| 4 | LE MANS A. S. MADELEINE | 41 | 18 | 59 | 69,49% | 30,51% |
| 5 | GUECELARD B.B.C. | 22 | 31 | 53 | 41,51% | 58,49% |
| 5 | RUAUDIN JEUNESSES SPORTIVE | 36 | 17 | 53 | 67,92% | 32,08% |
| 5 | LA CHAPELLE ST AUBIN | 38 | 15 | 53 | 71,70% | 28,30% |
| 8 | FRESNAY /SARTHE | 32 | 18 | 50 | 64,00% | 36,00% |
| 9 | COULAINES J.S. | 21 | 27 | 48 | 43,75% | 56,25% |
| 10 | ST MARS D OUTILLE LES MOUETTES | 27 | 18 | 45 | 60,00% | 40,00% |

Top 10 des Clubs Sarthois

| Top 10 des licenciés par clubs | | | | | | |
|--------------------------------|--------------------------------|----------|---------|-------|------------|-----------|
| Place | CLUB | MASCULIN | FEMININ | TOTAL | % Masculin | % Féminin |
| 1 | LE MANS SCM | 132 | 6 | 138 | 95,63% | 4,35% |
| 2 | LE MANS JALT | 122 | 4 | 126 | 96,83% | 3,17% |
| 3 | BASKET CLUB ROEZEEN | 49 | 20 | 69 | 71,01% | 28,99% |
| 4 | LE MANS A.S.MADELEINE | 41 | 18 | 59 | 69,49% | 30,51% |
| 5 | GUECELARD B.B.C. | 22 | 31 | 53 | 41,51% | 58,49% |
| 6 | RUAUDIN JEUNESSES SPORTIVE | 36 | 17 | 53 | 67,92% | 32,08% |
| 7 | LA CHAPELLE ST AUBIN | 38 | 15 | 53 | 71,70% | 28,30% |
| 8 | FRESNAY /SARTHE | 32 | 18 | 50 | 64,00% | 36,00% |
| 9 | COULAINES J.S. | 21 | 27 | 48 | 43,75% | 56,25% |
| 10 | ST MARS D OUTILLE LES MOUETTES | 27 | 18 | 45 | 60,00% | 40,00% |

| Top 10 Clubs - Licence Senior | | | | | | |
|-------------------------------|--------------------------------|----------|---------|-------|------------|-----------|
| Place | CLUB | MASCULIN | FEMININ | TOTAL | % Masculin | % Féminin |
| 1 | NEUVILLE BASKET ASSOCIATION | 12 | 2 | 14 | 85,71% | 14,29% |
| 2 | LE MANS JALT | 13 | 0 | 13 | 100,00% | 0,00% |
| 3 | LE MANS SAINT PAVIN | 10 | 2 | 12 | 83,33% | 16,67% |
| 4 | LE MANS C.S.S.G. | 9 | 3 | 12 | 75,00% | 25,00% |
| 5 | ST MARS D OUTILLE LES MOUETTES | 7 | 5 | 12 | 58,33% | 41,67% |
| 6 | BASKET CLUB ROEZEEN | 8 | 2 | 10 | 80,00% | 20,00% |
| 7 | LA FERTE BERNARD V.S. | 5 | 3 | 8 | 62,50% | 37,50% |
| 8 | LE MANS GSOS | 7 | 1 | 8 | 87,50% | 12,50% |
| 9 | BASKET BALL CLUB CHANGÉEN | 5 | 1 | 6 | 83,33% | 16,67% |
| 10 | LA CHAPELLE ST AUBIN | 5 | 1 | 6 | 83,33% | 16,67% |

| Top 10 Clubs - Licence U20 (Junior) | | | | | | |
|-------------------------------------|----------------------------|----------|---------|-------|------------|-----------|
| Place | CLUB | MASCULIN | FEMININ | TOTAL | % Masculin | % Féminin |
| 1 | LE MANS JALT | 3 | 0 | 3 | 100,00% | 0,00% |
| 2 | RUAUDIN JEUNESSES SPORTIVE | 1 | 2 | 3 | 33,33% | 66,67% |
| 3 | LE MANS C.S.S.G. | 2 | 0 | 2 | 100,00% | 0,00% |
| 4 | LA FERTE BERNARD V.S. | 0 | 1 | 1 | 0,00% | 100,00% |
| 5 | GUECELARD B.B.C. | 0 | 1 | 1 | 0,00% | 100,00% |
| 6 | JOUE L'ABBE MONTBIZOT | 1 | 0 | 1 | 100,00% | 0,00% |
| 7 | MAMERS S.A. | 1 | 0 | 1 | 100,00% | 0,00% |
| 8 | LE MANS SAINT PAVIN | 1 | 0 | 1 | 100,00% | 0,00% |
| 9 | LE MANS SCM | 1 | 0 | 1 | 100,00% | 0,00% |
| 10 | ETIVAL BASKET CLUB | 1 | 0 | 1 | 100,00% | 0,00% |

| Top 10 Clubs - Licence U18 (Junior/Cadet) | | | | | | |
|---|--------------------------------|----------|---------|-------|------------|-----------|
| Place | CLUB | MASCULIN | FEMININ | TOTAL | % Masculin | % Féminin |
| 1 | LE MANS JALT | 14 | 0 | 14 | 100,00% | 0,00% |
| 2 | LE MANS SCM | 14 | 0 | 14 | 100,00% | 0,00% |
| 3 | LA CHAPELLE ST AUBIN | 6 | 4 | 10 | 60,00% | 40,00% |
| 4 | RUAUDIN JEUNESSES SPORTIVE | 1 | 5 | 6 | 16,67% | 83,33% |
| 5 | ST MARS D OUTILLE LES MOUETTES | 5 | 0 | 5 | 100,00% | 0,00% |
| 6 | GUECELARD B.B.C. | 0 | 4 | 4 | 0,00% | 100,00% |
| 7 | BEAUMONT A.S. | 3 | 0 | 3 | 100,00% | 0,00% |
| 8 | COULAINES J.S. | 3 | 0 | 3 | 100,00% | 0,00% |
| 9 | LE MANS SAINT PAVIN | 2 | 1 | 3 | 66,67% | 33,33% |
| 10 | LE MANS C.S.S.G. | 3 | 0 | 3 | 100,00% | 0,00% |

| Top 10 Clubs - Licence U17 (Cadet) | | | | | | |
|------------------------------------|--------------------------------|----------|---------|-------|------------|-----------|
| Place | CLUB | MASCULIN | FEMININ | TOTAL | % Masculin | % Féminin |
| 1 | LE MANS SCM | 22 | 0 | 22 | 100,00% | 0,00% |
| 2 | LE MANS JALT | 16 | 0 | 16 | 100,00% | 0,00% |
| 3 | RUAUDIN JEUNESSES SPORTIVE | 8 | 3 | 11 | 72,73% | 27,27% |
| 4 | BASKET CLUB ROEZEEN | 10 | 1 | 11 | 90,91% | 9,09% |
| 5 | LA CHAPELLE ST AUBIN | 8 | 2 | 10 | 80,00% | 20,00% |
| 6 | LE MANS A.S.MADELEINE | 5 | 4 | 9 | 55,56% | 44,44% |
| 7 | ETIVAL BASKET CLUB | 7 | 2 | 9 | 77,78% | 22,22% |
| 8 | FRESNAY /SARTHE | 4 | 4 | 8 | 50,00% | 50,00% |
| 9 | LA FERTE BERNARD V.S. | 6 | 1 | 7 | 85,71% | 14,29% |
| 10 | ST MARS D OUTILLE LES MOUETTES | 3 | 4 | 7 | 42,86% | 57,14% |

| Top 10 Clubs - Licence U15 (Minime) | | | | | | |
|-------------------------------------|--------------------------------|----------|---------|-------|------------|-----------|
| Place | CLUB | MASCULIN | FEMININ | TOTAL | % Masculin | % Féminin |
| 1 | LE MANS SCM | 26 | 0 | 26 | 100,00% | 0,00% |
| 2 | LE MANS JALT | 21 | 0 | 21 | 100,00% | 0,00% |
| 3 | BASKET CLUB ROEZEEN | 11 | 7 | 18 | 61,11% | 38,89% |
| 4 | COULAINES J.S. | 5 | 9 | 14 | 35,71% | 64,29% |
| 5 | GUECELARD B.B.C. | 4 | 8 | 12 | 33,33% | 66,67% |
| 6 | FRESNAY /SARTHE | 6 | 4 | 12 | 50,00% | 50,00% |
| 7 | MULSANNE BASKET 2000 | 3 | 5 | 8 | 37,50% | 62,50% |
| 8 | ST MARS D OUTILLE LES MOUETTES | 2 | 5 | 7 | 28,57% | 71,43% |
| 9 | LA CHAPELLE ST AUBIN | 4 | 3 | 7 | 57,14% | 42,86% |
| 10 | CERANS YVRE BASKET | 2 | 4 | 6 | 33,33% | 66,67% |

| Top 10 Clubs - Licence U13 (Benjamin) | | | | | | |
|---------------------------------------|--------------------------------|----------|---------|-------|------------|-----------|
| Place | CLUB | MASCULIN | FEMININ | TOTAL | % Masculin | % Féminin |
| 1 | LE MANS SCM | 36 | 0 | 36 | 100,00% | 0,00% |
| 2 | LE MANS JALT | 22 | 0 | 22 | 100,00% | 0,00% |
| 3 | LE MANS A.S.MADELEINE | 8 | 3 | 11 | 72,73% | 27,27% |
| 4 | GUECELARD B.B.C. | 1 | 8 | 9 | 11,11% | 88,89% |
| 5 | LA CHAPELLE ST AUBIN | 7 | 2 | 9 | 77,78% | 22,22% |
| 6 | BASKET CLUB ROEZEEN | 8 | 0 | 8 | 100,00% | 0,00% |
| 7 | COULAINES J.S. | 1 | 6 | 7 | 14,29% | 85,71% |
| 8 | FRESNAY /SARTHE | 5 | 2 | 7 | 71,43% | 28,57% |
| 9 | ST MARS D OUTILLE LES MOUETTES | 5 | 1 | 6 | 83,33% | 16,67% |
| 10 | RUAUDIN JEUNESSES SPORTIVE | 5 | 1 | 6 | 83,33% | 16,67% |

| Top 10 Clubs - Licence U11 (Poussin) | | | | | | |
|--------------------------------------|----------------------------|----------|---------|-------|------------|-----------|
| Place | CLUB | MASCULIN | FEMININ | TOTAL | % Masculin | % Féminin |
| 1 | LE MANS JALT | 13 | 1 | 14 | 92,86% | 7,14% |
| 2 | LE MANS A.S.MADELEINE | 5 | 5 | 10 | 50,00% | 50,00% |
| 3 | LE MANS SCM | 9 | 0 | 9 | 100,00% | 0,00% |
| 4 | LA FERTE BERNARD V.S. | 5 | 3 | 8 | 62,50% | 37,50% |
| 5 | COULAINES J.S. | 4 | 2 | 6 | 66,67% | 33,33% |
| 6 | GUECELARD B.B.C. | 3 | 3 | 6 | 50,00% | 50,00% |
| 7 | RUAUDIN JEUNESSES SPORTIVE | 3 | 3 | 6 | 50,00% | 50,00% |
| 8 | LA CHAPELLE ST AUBIN | 5 | 1 | 6 | 83,33% | 16,67% |
| 9 | BASKET CLUB ROEZEEN | 4 | 2 | 6 | 66,67% | 33,33% |
| 10 | ROUILLON E.G | 2 | 3 | 5 | 40,00% | 60,00% |

| Top 10 Clubs - Licence U9 (Mini Poussin) | | | | | | |
|--|--------------------------------|----------|---------|-------|------------|-----------|
| Place | CLUB | MASCULIN | FEMININ | TOTAL | % Masculin | % Féminin |
| 1 | LE MANS JALT | 11 | 0 | 11 | 100,00% | 0,00% |
| 2 | GUECELARD B.B.C. | 3 | 0 | 3 | 100,00% | 0,00% |
| 3 | ARNAGE U.S. | 0 | 2 | 2 | 0,00% | 100,00% |
| 4 | CERANS YVRE BASKET | 1 | 1 | 2 | 50,00% | 50,00% |
| 5 | LA FLECHE US | 1 | 1 | 2 | 50,00% | 50,00% |
| 6 | LE MANS SCM | 2 | 0 | 2 | 100,00% | 0,00% |
| 7 | ROUILLON E.G | 2 | 0 | 2 | 100,00% | 0,00% |
| 8 | ST MARS D OUTILLE LES MOUETTES | 2 | 0 | 2 | 100,00% | 0,00% |
| 9 | RUAUDIN JEUNESSES SPORTIVE | 1 | 1 | 2 | 50,00% | 50,00% |
| 10 | FRESNAY /SARTHE | 1 | 1 | 2 | 50,00% | 50,00% |

| Top 10 Clubs - Licence U7 (Baby Basket) | | | | | | |
|---|-----------------------|----------|---------|-------|------------|-----------|
| Place | CLUB | MASCULIN | FEMININ | TOTAL | % Masculin | % Féminin |
| 1 | BASKET CLUB ROEZEEN | 3 | 2 | 5 | 60,00% | 40,00% |
| 2 | GUECELARD B.B.C. | 4 | 0 | 4 | 100,00% | 0,00% |
| 3 | ROUILLON E.G | 2 | 1 | 3 | 66,67% | 33,33% |
| 4 | LA FERTE BERNARD V.S. | 2 | 0 | 2 | 100,00% | 0,00% |
| 5 | LE MANS SCM | 1 | 1 | 2 | 50,00% | 50,00% |
| 6 | LE MANS A.S.MADELEINE | 2 | 0 | 2 | 100,00% | 0,00% |
| 7 | LA CHAPELLE ST AUBIN | 1 | 1 | 2 | 50,00% | 50,00% |
| 8 | ARNAGE U.S. | 1 | 0 | 1 | 100,00% | 0,00% |
| 9 | MAMERS S.A. | 1 | 0 | 1 | 100,00% | 0,00% |
| 10 | LE MANS C.S.S.G. | 1 | 0 | 1 | 100,00% | 0,00% |

| Top 10 Clubs - Licence Déténté | | | | | | |
|--------------------------------|--------------------------------|----------|---------|-------|------------|-----------|
| Place | CLUB | MASCULIN | FEMININ | TOTAL | % Masculin | % Féminin |
| 1 | FRESNAY /SARTHE | 7 | 0 | 7 | 100,00% | 0,00% |
| 2 | CERANS YVRE BASKET | 4 | 0 | 4 | 100,00% | 0,00% |
| 3 | LA FERTE BERNARD V.S. | 2 | 2 | 4 | 50,00% | 50,00% |
| 4 | LA FLECHE US | 0 | 2 | 2 | 0,00% | 100,00% |
| 5 | ROUILLON E.G | 2 | 0 | 2 | 100,00% | 0,00% |
| 6 | ST MARS D OUTILLE LES MOUETTES | 1 | 1 | 2 | 50,00% | 50,00% |
| 7 | BASKET CLUB ROEZEEN | 2 | 0 | 2 | 100,00% | 0,00% |
| 8 | ALLONNES J.S. | 1 | 0 | 1 | 100,00% | 0,00% |
| 9 | GUECELARD B.B.C. | 1 | 0 | 1 | 100,00% | 0,00% |
| 10 | LE MANS GSOS | 1 | 0 | 1 | 100,00% | 0,00% |

| Top 10 Clubs - Licence Non Joueur | | | | | | |
|-----------------------------------|----------------------------------|----------|---------|-------|------------|-----------|
| Place | CLUB | MASCULIN | FEMININ | TOTAL | % Masculin | % Féminin |
| 1 | LE MANS SCM | 19 | 5 | 24 | 79,17% | 20,83% |
| 2 | LE MANS A.S.MADELEINE | 9 | 4 | 13 | 69,23% | 30,77% |
| 3 | LE MANS JALT | 9 | 3 | 12 | 75,00% | 25,00% |
| 4 | CD72 - HORS ASSOCIATION - SARTHE | 10 | 1 | 11 | 90,91% | 9,09% |
| 5 | RUAUDIN JEUNESSES SPORTIVE | 8 | 1 | 9 | 88,89% | 11,11% |
| 6 | COULAINES J.S. | 3 | 4 | 7 | 42,86% | 57,14% |
| 7 | GUECELARD B.B.C. | 3 | 4 | 7 | 42,86% | 57,14% |
| 8 | FRESNAY /SARTHE | 4 | 2 | 6 | 66,67% | 33,33% |
| 9 | LE MANS GSOS | 2 | 3 | 5 | 40,00% | 60,00% |
| 10 | BASKET BALL CLUB CHANGÉEN | 3 | 2 | 5 | 60,00% | 40,00% |

Top 20 des Clubs Sarthois

| Place | CLUB | MASCULIN | FEMININ | TOTAL | % Masculin | % Féminin |
|-------|--------------------------------|----------|---------|-------|------------|-----------|
| 1 | LE MANS SCM | 132 | 6 | 138 | 95,63% | 4,35% |
| 2 | LE MANS JALT | 122 | 4 | 126 | 96,83% | 3,17% |
| 3 | BASKET CLUB ROEZEEN | 49 | 20 | 69 | 71,01% | 28,99% |
| 4 | LE MANS A.S.MADELEINE | 41 | 18 | 59 | 69,49% | 30,51% |
| 5 | GUECELARD B.B.C. | 22 | 31 | 53 | 41,51% | 58,49% |
| 6 | RUAUDIN JEUNESSES SPORTIVE | 36 | 17 | 53 | 67,92% | 32,08% |
| 7 | LA CHAPELLE ST AUBIN | 38 | 15 | 53 | 71,70% | 28,30% |
| 8 | FRESNAY /SARTHE | 32 | 18 | 50 | 64,00% | 36,00% |
| 9 | COULAINES J.S. | 21 | 27 | 48 | 43,75% | 56,25% |
| 10 | ST MARS D OUTILLE LES MOUETTES | 27 | 18 | 45 | 60,00% | 40,00% |
| 11 | LA FERTE BERNARD V.S. | 30 | 13 | 43 | 69,77% | 30,23% |
| 12 | CERANS YVRE BASKET | 14 | 15 | 29 | 48,28% | 51,72% |
| 13 | LE MANS SAINT PAVIN | 22 | 7 | 29 | 75,86% | 24,14% |
| 14 | NEUVILLE BASKET ASSOCIATION | 22 | 7 | 29 | 75,86% | 24,14% |
| 15 | BASKET BALL CLUB CHANGÉEN | 21 | 6 | 27 | 77,78% | 22,22% |
| 16 | ETIVAL BASKET CLUB | 18 | 9 | 27 | 66,67% | 33,33% |
| 17 | LE MANS C.S.S.G. | 21 | 5 | 26 | 80,77% | 19,23% |
| 18 | LE MANS GSOS | 20 | 5 | 25 | 80,00% | 20,00% |
| 19 | ARNAGE U.S. | 14 | 8 | 22 | 63,64% | 36,36% |
| 20 | LA FLECHE US | 14 | 8 | 22 | 63,64% | 36,36% |

| Place | CLUB | MASCULIN | FEMININ | TOTAL | % Masculin | % Féminin |
|-------|--------------------------------|----------|---------|-------|------------|-----------|
| 1 | NEUVILLE BASKET ASSOCIATION | 12 | 2 | 14 | 85,71% | 14,29% |
| 2 | LE MANS JALT | 13 | 0 | 13 | 100,00% | 0,00% |
| 3 | LE MANS SAINT PAVIN | 10 | 2 | 12 | 83,33% | 16,67% |
| 4 | LE MANS C.S.S.G. | 9 | 3 | 12 | 75,00% | 25,00% |
| 5 | ST MARS D OUTILLE LES MOUETTES | 7 | 5 | 12 | 58,33% | 41,67% |
| 6 | BASKET CLUB ROEZEEN | 8 | 2 | 10 | 80,00% | 20,00% |
| 7 | LA FERTE BERNARD V.S. | 5 | 3 | 8 | 62,50% | 37,50% |
| 8 | LE MANS GSOS | 7 | 1 | 8 | 87,50% | 12,50% |
| 9 | BASKET BALL CLUB CHANGÉEN | 5 | 1 | 6 | 83,33% | 16,67% |
| 10 | LA CHAPELLE ST AUBIN | 5 | 1 | 6 | 83,33% | 16,67% |
| 11 | COULAINES J.S. | 5 | 0 | 5 | 100,00% | 0,00% |
| 12 | MAMERS S.A. | 4 | 1 | 5 | 80,00% | 20,00% |
| 13 | LE MANS A.S.MADELEINE | 5 | 0 | 5 | 100,00% | 0,00% |
| 14 | GUECELARD B.B.C. | 3 | 1 | 4 | 75,00% | 25,00% |
| 15 | JOUE L'ABBE MONTBIZOT | 4 | 0 | 4 | 100,00% | 0,00% |
| 16 | MONTFORT SPORT BASKET | 1 | 3 | 4 | 25,00% | 75,00% |
| 17 | RUAUDIN JEUNESSES SPORTIVE | 3 | 1 | 4 | 75,00% | 25,00% |
| 18 | ETIVAL BASKET CLUB | 4 | 0 | 4 | 100,00% | 0,00% |
| 19 | CERANS YVRE BASKET | 1 | 2 | 3 | 33,33% | 66,67% |
| 20 | ANILLE BRAYE BASKET | 1 | 2 | 3 | 33,33% | 66,67% |

| Place | CLUB | MASCULIN | FEMININ | TOTAL | % Masculin | % Féminin |
|-------|----------------------------|----------|---------|-------|------------|-----------|
| 1 | LE MANS JALT | 3 | 0 | 3 | 100,00% | 0,00% |
| 2 | RUAUDIN JEUNESSES SPORTIVE | 1 | 2 | 3 | 33,33% | 66,67% |
| 3 | LE MANS C.S.S.G. | 2 | 0 | 2 | 100,00% | 0,00% |
| 4 | LA FERTE BERNARD V.S. | 0 | 1 | 1 | 0,00% | 100,00% |
| 5 | GUECELARD B.B.C. | 0 | 1 | 1 | 0,00% | 100,00% |
| 6 | JOUE L'ABBE MONTBIZOT | 1 | 0 | 1 | 100,00% | 0,00% |
| 7 | MAMERS S.A. | 1 | 0 | 1 | 100,00% | 0,00% |
| 8 | LE MANS SAINT PAVIN | 1 | 0 | 1 | 100,00% | 0,00% |
| 9 | LE MANS SCM | 1 | 0 | 1 | 100,00% | 0,00% |
| 10 | ETIVAL BASKET CLUB | 1 | 0 | 1 | 100,00% | 0,00% |
| 11 | LA CHAPELLE ST AUBIN | 1 | 0 | 1 | 100,00% | 0,00% |
| 12 | ALLONNES J.S. | 0 | 0 | 0 | | |
| 13 | ARNAGE U.S. | 0 | 0 | 0 | | |
| 14 | BEAUMONT A.S. | 0 | 0 | 0 | | |
| 15 | CHATEAU DU LOIR C.O.C. | 0 | 0 | 0 | | |
| 16 | COULAINES J.S. | 0 | 0 | 0 | | |
| 17 | CERANS YVRE BASKET | 0 | 0 | 0 | | |
| 18 | LA FLECHE US | 0 | 0 | 0 | | |
| 19 | MONTFORT SPORT BASKET | 0 | 0 | 0 | | |
| 20 | LE MANS S.L.B. | 0 | 0 | 0 | | |

| Place | CLUB | MASCULIN | FEMININ | TOTAL | % Masculin | % Féminin |
|-------|--------------------------------|----------|---------|-------|------------|-----------|
| 1 | LE MANS JALT | 14 | 0 | 14 | 100,00% | 0,00% |
| 2 | LE MANS SCM | 14 | 0 | 14 | 100,00% | 0,00% |
| 3 | LA CHAPELLE ST AUBIN | 6 | 4 | 10 | 60,00% | 40,00% |
| 4 | RUAUDIN JEUNESSES SPORTIVE | 1 | 5 | 6 | 16,67% | 83,33% |
| 5 | ST MARS D OUTILLE LES MOUETTES | 5 | 0 | 5 | 100,00% | 0,00% |
| 6 | GUECELARD B.B.C. | 0 | 4 | 4 | 0,00% | 100,00% |
| 7 | BEAUMONT A.S. | 3 | 0 | 3 | 100,00% | 0,00% |
| 8 | COULAINES J.S. | 3 | 0 | 3 | 100,00% | 0,00% |
| 9 | LE MANS SAINT PAVIN | 2 | 1 | 3 | 66,67% | 33,33% |
| 10 | LE MANS C.S.S.G. | 3 | 0 | 3 | 100,00% | 0,00% |
| 11 | LE MANS GSOS | 3 | 0 | 3 | 100,00% | 0,00% |
| 12 | BASKET BALL CLUB CHANGÉEN | 1 | 2 | 3 | 33,33% | 66,67% |
| 13 | CERANS YVRE BASKET | 2 | 0 | 2 | 100,00% | 0,00% |
| 14 | LA FLECHE US | 2 | 0 | 2 | 100,00% | 0,00% |
| 15 | JOUE L'ABBE MONTBIZOT | 1 | 1 | 2 | 50,00% | 50,00% |
| 16 | LE MANS J.C.M. | 2 | 0 | 2 | 100,00% | 0,00% |
| 17 | LE MANS A.S.MADELEINE | 2 | 0 | 2 | 100,00% | 0,00% |
| 18 | FRESNAY /SARTHE | 1 | 1 | 2 | 50,00% | 50,00% |
| 19 | BASKET CLUB ROEZEEN | 0 | 2 | 2 | 0,00% | 100,00% |
| 20 | ARNAGE U.S. | 1 | 0 | 1 | 100,00% | 0,00% |

| Place | CLUB | MASCULIN | FEMININ | TOTAL | % Masculin | % Féminin |
|-------|--------------------------------|----------|---------|-------|------------|-----------|
| 1 | LE MANS SCM | 22 | 0 | 22 | 100,00% | 0,00% |
| 2 | LE MANS JALT | 16 | 0 | 16 | 100,00% | 0,00% |
| 3 | RUAUDIN JEUNESSES SPORTIVE | 8 | 3 | 11 | 72,73% | 27,27% |
| 4 | BASKET CLUB ROEZEEN | 10 | 1 | 11 | 90,91% | 9,09% |
| 5 | LA CHAPELLE ST AUBIN | 8 | 2 | 10 | 80,00% | 20,00% |
| 6 | LE MANS A.S.MADELEINE | 5 | 4 | 9 | 55,56% | 44,44% |
| 7 | ETIVAL BASKET CLUB | 7 | 2 | 9 | 77,78% | 22,22% |
| 8 | FRESNAY /SARTHE | 4 | 4 | 8 | 50,00% | 50,00% |
| 9 | LA FERTE BERNARD V.S. | 6 | 1 | 7 | 85,71% | 14,29% |
| 10 | ST MARS D OUTILLE LES MOUETTES | 3 | 4 | 7 | 42,86% | 57,14% |
| 11 | COULAINES J.S. | 0 | 6 | 6 | 0,00% | 100,00% |
| 12 | LE MANS J.C.M. | 5 | 0 | 5 | 100,00% | 0,00% |
| 13 | BASKET BALL CLUB CHANGÉEN | 4 | 1 | 5 | 80,00% | 20,00% |
| 14 | NEUVILLE BASKET ASSOCIATION | 5 | 0 | 5 | 100,00% | 0,00% |
| 15 | ARNAGE U.S. | 3 | 0 | 3 | 100,00% | 0,00% |
| 16 | LE MANS SAINT PAVIN | 2 | 1 | 3 | 66,67% | 33,33% |
| 17 | LE MANS GSOS | 3 | 0 | 3 | 100,00% | 0,00% |
| 18 | SOM BASKET-BALL | 0 | 3 | 3 | 0,00% | 100,00% |
| 19 | MULSANNE BASKET 2000 | 3 | 0 | 3 | 100,00% | 0,00% |
| 20 | CERANS YVRE BASKET | 2 | 0 | 2 | 100,00% | 0,00% |

| Place | CLUB | MASCULIN | FEMININ | TOTAL | % Masculin | % Féminin |
|-------|--------------------------------|----------|---------|-------|------------|-----------|
| 1 | LE MANS SCM | 26 | 0 | 26 | 100,00% | 0,00% |
| 2 | LE MANS JALT | 21 | 0 | 21 | 100,00% | 0,00% |
| 3 | BASKET CLUB ROEZEEN | 11 | 7 | 18 | 61,11% | 38,89% |
| 4 | COULAINES J.S. | 5 | 9 | 14 | 35,71% | 64,29% |
| 5 | GUECELARD B.B.C. | 4 | 8 | 12 | 33,33% | 66,67% |
| 6 | FRESNAY /SARTHE | 6 | 6 | 12 | 50,00% | 50,00% |
| 7 | MULSANNE BASKET 2000 | 3 | 5 | 8 | 37,50% | 62,50% |
| 8 | ST MARS D OUTILLE LES MOUETTES | 2 | 5 | 7 | 28,57% | 71,43% |
| 9 | LA CHAPELLE ST AUBIN | 4 | 3 | 7 | 57,14% | 42,86% |
| 10 | CERANS YVRE BASKET | 2 | 4 | 6 | 33,33% | 66,67% |
| 11 | LA FLECHE US | 5 | 1 | 6 | 83,33% | 16,67% |
| 12 | RUAUDIN JEUNESSES SPORTIVE | 6 | 0 | 6 | 100,00% | 0,00% |
| 13 | LE MANS A.S.MADELEINE | 4 | 1 | 5 | 80,00% | 20,00% |
| 14 | ARNAGE U.S. | 1 | 3 | 4 | 25,00% | 75,00% |
| 15 | LA FERTE BERNARD V.S. | 2 | 2 | 4 | 50,00% | 50,00% |
| 16 | LE MANS J.C.M. | 3 | 0 | 3 | 100,00% | 0,00% |
| 17 | SOM BASKET-BALL | 0 | 3 | 3 | 0,00% | 100,00% |
| 18 | CHAMPAGNE ES | 3 | 0 | 3 | 100,00% | 0,00% |
| 19 | LE MANS SAINT PAVIN | 2 | 0 | 2 | 100,00% | 0,00% |
| 20 | LE MANS GSOS | 1 | 1 | 2 | 50,00% | 50,00% |

| Place | CLUB | MASCULIN | FEMININ | TOTAL | % Masculin | % Féminin |
|-------|-----------------------|----------|---------|-------|------------|-----------|
| 1 | LE MANS SCM | 36 | 0 | 36 | 100,00% | 0,00% |
| 2 | LE MANS JALT | 22 | 0 | 22 | 100,00% | 0,00% |
| 3 | LE MANS A.S.MADELEINE | 8 | 3 | 11 | 72,73% | 27,27% |
| 4 | GUECELARD B.B.C. | 1 | 8 | 9 | 11,11% | 88,89% |
| 5 | LA CHAPELLE ST AUBIN | 7 | 2 | 9 | 77,78% | 22,22% |

| Place | CLUB | MASCULIN | FEMININ | TOTAL | % Masculin | % Féminin |
|-------|-----------------------|----------|---------|-------|------------|-----------|
| 1 | LE MANS JALT | 13 | 1 | 14 | 92,86% | 7,14% |
| 2 | LE MANS A.S.MADELEINE | 5 | 5 | 10 | 50,00% | 50,00% |
| 3 | LE MANS SCM | 9 | 0 | 9 | 100,00% | 0,00% |
| 4 | LA FERTE BERNARD V.S. | 5 | 3 | 8 | 62,50% | 37,50% |
| 5 | COULAINES J.S. | 4 | 2 | 6 | 66,67% | 33,33% |



| | | | | | | |
|----|--------------------------------|---|---|---|---------|---------|
| 6 | BASKET CLUB ROEZEEN | 8 | 0 | 8 | 100,00% | 0,00% |
| 7 | COULAINES J.S. | 1 | 6 | 7 | 14,29% | 85,71% |
| 8 | FRESNAY /SARTHE | 5 | 2 | 7 | 71,43% | 28,57% |
| 9 | ST MARS D OUTILLE LES MOUETTES | 5 | 1 | 6 | 83,33% | 16,67% |
| 10 | RUAUDIN JEUNESSES SPORTIVE | 5 | 1 | 6 | 83,33% | 16,67% |
| 11 | LA FERTE BERNARD V.S. | 5 | 0 | 5 | 100,00% | 0,00% |
| 12 | BASKET BALL CLUB CHANGÉEN | 5 | 0 | 5 | 100,00% | 0,00% |
| 13 | LA FLECHE US | 3 | 1 | 4 | 75,00% | 25,00% |
| 14 | ARNAGE U.S. | 2 | 1 | 3 | 66,67% | 33,33% |
| 15 | CERANS YVRE BASKET | 0 | 3 | 3 | 0,00% | 100,00% |
| 16 | LE MANS SAINT PAVIN | 1 | 2 | 3 | 33,33% | 66,67% |
| 17 | ETIVAL BASKET CLUB | 2 | 1 | 3 | 66,67% | 33,33% |
| 18 | ECOMMOY K.B.C. | 0 | 3 | 3 | 0,00% | 100,00% |
| 19 | BEAUMONT A.S. | 0 | 2 | 2 | 0,00% | 100,00% |
| 20 | BASKET CANTONAL MALICORNAIS | 1 | 1 | 2 | 50,00% | 50,00% |

| | | | | | | |
|----|-----------------------------|---|---|---|---------|---------|
| 6 | GUECELARD B.B.C. | 3 | 3 | 6 | 50,00% | 50,00% |
| 7 | RUAUDIN JEUNESSES SPORTIVE | 3 | 3 | 6 | 50,00% | 50,00% |
| 8 | LA CHAPELLE ST AUBIN | 5 | 1 | 6 | 83,33% | 16,67% |
| 9 | BASKET CLUB ROEZEEN | 4 | 2 | 6 | 66,67% | 33,33% |
| 10 | ROUILLON E.G | 2 | 3 | 5 | 40,00% | 60,00% |
| 11 | ETIVAL BASKET CLUB | 2 | 3 | 5 | 40,00% | 60,00% |
| 12 | FRESNAY /SARTHE | 3 | 2 | 5 | 60,00% | 40,00% |
| 13 | CERANS YVRE BASKET | 1 | 3 | 4 | 25,00% | 75,00% |
| 14 | ARNAGE U.S. | 3 | 0 | 3 | 100,00% | 0,00% |
| 15 | LA FLECHE US | 1 | 1 | 2 | 50,00% | 50,00% |
| 16 | LE MANS C.S.S.G. | 1 | 1 | 2 | 50,00% | 50,00% |
| 17 | NEUVILLE BASKET ASSOCIATION | 1 | 1 | 2 | 50,00% | 50,00% |
| 18 | LE MANS SAINT PAVIN | 1 | 0 | 1 | 100,00% | 0,00% |
| 19 | LE MANS GSOS | 1 | 0 | 1 | 100,00% | 0,00% |
| 20 | ANILLE BRAYE BASKET | 0 | 1 | 1 | 0,00% | 100,00% |

Top 20 Clubs - Licence U9 (Mini Poussin)

| Place | CLUB | MASCULIN | FEMININ | TOTAL | % Masculin | % Féminin |
|-------|--------------------------------|----------|---------|-------|------------|-----------|
| 1 | LE MANS JALT | 11 | 0 | 11 | 100,00% | 0,00% |
| 2 | GUECELARD B.B.C. | 3 | 0 | 3 | 100,00% | 0,00% |
| 3 | ARNAGE U.S. | 0 | 2 | 2 | 0,00% | 100,00% |
| 4 | CERANS YVRE BASKET | 1 | 1 | 2 | 50,00% | 50,00% |
| 5 | LA FLECHE US | 1 | 1 | 2 | 50,00% | 50,00% |
| 6 | LE MANS SCM | 2 | 0 | 2 | 100,00% | 0,00% |
| 7 | ROUILLON E.G | 2 | 0 | 2 | 100,00% | 0,00% |
| 8 | ST MARS D OUTILLE LES MOUETTES | 2 | 0 | 2 | 100,00% | 0,00% |
| 9 | RUAUDIN JEUNESSES SPORTIVE | 1 | 1 | 2 | 50,00% | 50,00% |
| 10 | FRESNAY /SARTHE | 1 | 1 | 2 | 50,00% | 50,00% |
| 11 | LA CHAPELLE ST AUBIN | 1 | 1 | 2 | 50,00% | 50,00% |
| 12 | BASKET CLUB ROEZEEN | 2 | 0 | 2 | 100,00% | 0,00% |
| 13 | BEAUMONT A.S. | 1 | 0 | 1 | 100,00% | 0,00% |
| 14 | LA FERTE BERNARD V.S. | 1 | 0 | 1 | 100,00% | 0,00% |
| 15 | JOUE L'ABBE MONTBIZOT | 0 | 1 | 1 | 0,00% | 100,00% |
| 16 | LE MANS SAINT PAVIN | 0 | 1 | 1 | 0,00% | 100,00% |
| 17 | LE MANS GSOS | 1 | 0 | 1 | 100,00% | 0,00% |
| 18 | ANILLE BRAYE BASKET | 1 | 0 | 1 | 100,00% | 0,00% |
| 19 | LE MANS A.S.MADELEINE | 1 | 0 | 1 | 100,00% | 0,00% |
| 20 | BASKET BALL CLUB CHANGÉEN | 1 | 0 | 1 | 100,00% | 0,00% |

Top 20 Clubs - Licence U7 (Baby Basket)

| Place | CLUB | MASCULIN | FEMININ | TOTAL | % Masculin | % Féminin |
|-------|--------------------------------|----------|---------|-------|------------|-----------|
| 1 | BASKET CLUB ROEZEEN | 3 | 2 | 5 | 60,00% | 40,00% |
| 2 | GUECELARD B.B.C. | 4 | 0 | 4 | 100,00% | 0,00% |
| 3 | ROUILLON E.G | 2 | 1 | 3 | 66,67% | 33,33% |
| 4 | LA FERTE BERNARD V.S. | 2 | 0 | 2 | 100,00% | 0,00% |
| 5 | LE MANS SCM | 1 | 1 | 2 | 50,00% | 50,00% |
| 6 | LE MANS A.S.MADELEINE | 2 | 0 | 2 | 100,00% | 0,00% |
| 7 | LA CHAPELLE ST AUBIN | 1 | 1 | 2 | 50,00% | 50,00% |
| 8 | ARNAGE U.S. | 1 | 0 | 1 | 100,00% | 0,00% |
| 9 | MAMERS S.A. | 1 | 0 | 1 | 100,00% | 0,00% |
| 10 | LE MANS C.S.S.G. | 1 | 0 | 1 | 100,00% | 0,00% |
| 11 | ST MARS D OUTILLE LES MOUETTES | 1 | 0 | 1 | 100,00% | 0,00% |
| 12 | CHAMPAGNE ES | 1 | 0 | 1 | 100,00% | 0,00% |
| 13 | MULSANNE BASKET 2000 | 1 | 0 | 1 | 100,00% | 0,00% |
| 14 | ALLONNES J.S. | 0 | 0 | 0 | | |
| 15 | BEAUMONT A.S. | 0 | 0 | 0 | | |
| 16 | CHATEAU DU LOIR C.O.C. | 0 | 0 | 0 | | |
| 17 | COULAINES J.S. | 0 | 0 | 0 | | |
| 18 | CERANS YVRE BASKET | 0 | 0 | 0 | | |
| 19 | LA FLECHE US | 0 | 0 | 0 | | |
| 20 | JOUE L'ABBE MONTBIZOT | 0 | 0 | 0 | | |

Top 20 Clubs - Licence Détente

| Place | CLUB | MASCULIN | FEMININ | TOTAL | % Masculin | % Féminin |
|-------|--------------------------------|----------|---------|-------|------------|-----------|
| 1 | FRESNAY /SARTHE | 7 | 0 | 7 | 100,00% | 0,00% |
| 2 | CERANS YVRE BASKET | 4 | 0 | 4 | 100,00% | 0,00% |
| 3 | LA FERTE BERNARD V.S. | 2 | 2 | 4 | 50,00% | 50,00% |
| 4 | LA FLECHE US | 0 | 2 | 2 | 0,00% | 100,00% |
| 5 | ROUILLON E.G | 2 | 0 | 2 | 100,00% | 0,00% |
| 6 | ST MARS D OUTILLE LES MOUETTES | 1 | 1 | 2 | 50,00% | 50,00% |
| 7 | BASKET CLUB ROEZEEN | 2 | 0 | 2 | 100,00% | 0,00% |
| 8 | ALLONNES J.S. | 1 | 0 | 1 | 100,00% | 0,00% |
| 9 | GUECELARD B.B.C. | 1 | 0 | 1 | 100,00% | 0,00% |
| 10 | LE MANS GSOS | 1 | 0 | 1 | 100,00% | 0,00% |
| 11 | LE MANS A.S.MADELEINE | 0 | 1 | 1 | 0,00% | 100,00% |
| 12 | ARNAGE U.S. | 0 | 0 | 0 | | |
| 13 | BEAUMONT A.S. | 0 | 0 | 0 | | |
| 14 | CHATEAU DU LOIR C.O.C. | 0 | 0 | 0 | | |
| 15 | COULAINES J.S. | 0 | 0 | 0 | | |
| 16 | JOUE L'ABBE MONTBIZOT | 0 | 0 | 0 | | |
| 17 | MAMERS S.A. | 0 | 0 | 0 | | |
| 18 | LE MANS SAINT PAVIN | 0 | 0 | 0 | | |
| 19 | MONTFORT SPORT BASKET | 0 | 0 | 0 | | |
| 20 | LE MANS S.L.B. | 0 | 0 | 0 | | |

Top 20 Clubs - Licence Non Joueur

| Place | CLUB | MASCULIN | FEMININ | TOTAL | % Masculin | % Féminin |
|-------|----------------------------------|----------|---------|-------|------------|-----------|
| 1 | LE MANS SCM | 19 | 5 | 24 | 79,17% | 20,83% |
| 2 | LE MANS A.S.MADELEINE | 9 | 4 | 13 | 69,23% | 30,77% |
| 3 | LE MANS JALT | 9 | 3 | 12 | 75,00% | 25,00% |
| 4 | CD72 - HORS ASSOCIATION - SARTHE | 10 | 1 | 11 | 90,91% | 9,09% |
| 5 | RUAUDIN JEUNESSES SPORTIVE | 8 | 1 | 9 | 88,89% | 11,11% |
| 6 | COULAINES J.S. | 3 | 4 | 7 | 42,86% | 57,14% |
| 7 | GUECELARD B.B.C. | 3 | 4 | 7 | 42,86% | 57,14% |
| 8 | FRESNAY /SARTHE | 4 | 2 | 6 | 66,67% | 33,33% |
| 9 | LE MANS GSOS | 2 | 3 | 5 | 40,00% | 60,00% |
| 10 | BASKET BALL CLUB CHANGÉEN | 3 | 2 | 5 | 60,00% | 40,00% |
| 11 | BASKET CLUB ROEZEEN | 1 | 4 | 5 | 20,00% | 80,00% |
| 12 | NEUVILLE BASKET ASSOCIATION | 1 | 4 | 5 | 20,00% | 80,00% |
| 13 | ARNAGE U.S. | 1 | 2 | 3 | 33,33% | 66,67% |
| 14 | BEAUMONT A.S. | 0 | 3 | 3 | 0,00% | 100,00% |
| 15 | CERANS YVRE BASKET | 1 | 2 | 3 | 33,33% | 66,67% |
| 16 | JOUE L'ABBE MONTBIZOT | 1 | 2 | 3 | 33,33% | 66,67% |
| 17 | LE MANS SAINT PAVIN | 3 | 0 | 3 | 100,00% | 0,00% |
| 18 | LE MANS C.S.S.G. | 3 | 0 | 3 | 100,00% | 0,00% |
| 19 | LE MANS J.C.M. | 2 | 1 | 3 | 66,67% | 33,33% |
| 20 | ROUILLON E.G | 0 | 3 | 3 | 0,00% | 100,00% |

Le club ayant le plus de...

| | | | | | | | | | |
|----------------------|-----|-----------------------------|-------|------|------------|-----------------------------------|----|------------|-----------------------|
| licenciés | est | LE MANS SCM | (138) | soit | 12% | des licenciés sarthois | | | |
| seniors | est | NEUVILLE BASKET ASSOCIATION | (14) | soit | 9% | des seniors sarthois | et | 48% | de l'effectif du club |
| U20 (juniors) | est | LE MANS JALT | (3) | soit | 19% | des U20 (juniors) sarthois | et | 2% | de l'effectif du club |
| U18 (cadets-juniors) | est | LE MANS JALT | (14) | soit | 15% | des U18 (cadets-juniors) sarthois | et | 11% | de l'effectif du club |
| U17 (cadets) | est | LE MANS SCM | (22) | soit | 14% | des U17 (cadets) sarthois | et | 16% | de l'effectif du club |
| U15 (minimes) | est | LE MANS SCM | (26) | soit | 15% | des U15 (minimes) sarthois | et | 19% | de l'effectif du club |
| U13 (benjamins) | est | LE MANS SCM | (36) | soit | 22% | des U13 (benjamins) sarthois | et | 26% | de l'effectif du club |
| U11 (poussins) | est | LE MANS JALT | (14) | soit | 13% | des U11 (poussins) sarthois | et | 11% | de l'effectif du club |
| U9 (mini poussins) | est | LE MANS JALT | (11) | soit | 25% | des U9 (mini poussins) sarthois | et | 9% | de l'effectif du club |
| U7 (baby) | est | BASKET CLUB ROEZEEN | (5) | soit | 19% | des U7 (baby) sarthois | et | 7% | de l'effectif du club |
| détente | est | FRESNAY /SARTHE | (7) | soit | 26% | des détente sarthois | et | 14% | de l'effectif du club |
| non joueurs | est | LE MANS SCM | (24) | soit | 14% | des non joueurs sarthois | et | 17% | de l'effectif du club |

Le club ayant le plus de...

| | | | | | | | | | |
|--------------------------------|-----|------------------|-------|------|------------|---|----|------------|-----------------------|
| licenciés masculins | est | LE MANS SCM | (132) | soit | 16% | des licenciés masculins sarthois | et | 96% | de l'effectif du club |
| seniors masculins | est | LE MANS JALT | (13) | soit | 10% | des seniors masculins sarthois | et | 10% | de l'effectif du club |
| U20 (juniors) masculins | est | LE MANS JALT | (3) | soit | 25% | des U20 (juniors) masculins sarthois | et | 2% | de l'effectif du club |
| U18 (cadets-juniors) masculins | est | LE MANS JALT | (14) | soit | 20% | des U18 (cadets-juniors) masculins sarthois | et | 11% | de l'effectif du club |
| U17 (cadets) masculins | est | LE MANS SCM | (22) | soit | 18% | des U17 (cadets) masculins sarthois | et | 16% | de l'effectif du club |
| U15 (minimes) masculins | est | LE MANS SCM | (26) | soit | 22% | des U15 (minimes) masculins sarthois | et | 19% | de l'effectif du club |
| U13 (benjamins) masculins | est | LE MANS SCM | (36) | soit | 29% | des U13 (benjamins) masculins sarthois | et | 26% | de l'effectif du club |
| U11 (poussins) masculins | est | LE MANS JALT | (13) | soit | 19% | des U11 (poussins) masculins sarthois | et | 10% | de l'effectif du club |
| U9 (mini poussins) masculins | est | LE MANS JALT | (11) | soit | 31% | des U9 (mini poussins) masculins sarthois | et | 9% | de l'effectif du club |
| U7 (baby) masculins | est | GUECELARD B.B.C. | (4) | soit | 19% | des U7 (baby) masculins sarthois | et | 8% | de l'effectif du club |
| détentes masculins | est | FRESNAY /SARTHE | (7) | soit | 33% | des détente masculins sarthois | et | 14% | de l'effectif du club |
| non joueurs masculins | est | LE MANS SCM | (19) | soit | 20% | des non joueurs masculins sarthois | et | 14% | de l'effectif du club |

Le club ayant le plus de...

| | | | | | | | | | |
|-------------------------------|-----|--------------------------------|------|------|------------|--|----|------------|-----------------------|
| licenciés féminins | est | GUECELARD B.B.C. | (31) | soit | 9% | des licenciés féminins sarthois | et | 58% | de l'effectif du club |
| seniors féminins | est | ST MARS D OUTILLE LES MOUETTES | (5) | soit | 15% | des seniors féminins sarthois | et | 11% | de l'effectif du club |
| juniors féminins | est | RUAUDIN JEUNESSES SPORTIVE | (2) | soit | 50% | des juniors féminins sarthois | et | 4% | de l'effectif du club |
| U18 (cadets-juniors) féminins | est | RUAUDIN JEUNESSES SPORTIVE | (5) | soit | 22% | des U18 (cadets-juniors) féminins sarthois | et | 9% | de l'effectif du club |
| U17 (cadets) féminins | est | COULAINES J.S. | (6) | soit | 15% | des U17 (cadets) féminins sarthois | et | 13% | de l'effectif du club |
| U15 (minimes) féminins | est | COULAINES J.S. | (9) | soit | 14% | des U15 (minimes) féminins sarthois | et | 19% | de l'effectif du club |
| U13 (benjamins) féminins | est | GUECELARD B.B.C. | (8) | soit | 20% | des U13 (benjamins) féminins sarthois | et | 15% | de l'effectif du club |
| U11 (poussins) féminins | est | LE MANS A.S.MADELEINE | (5) | soit | 14% | des U11 (poussins) féminins sarthois | et | 8% | de l'effectif du club |
| U9 (mini poussins) féminins | est | ARNAGE U.S. | (2) | soit | 22% | des U9 (mini poussins) féminins sarthois | et | 9% | de l'effectif du club |
| U7 (baby) féminins | est | BASKET CLUB ROEZEEN | (2) | soit | 40% | des U7 (baby) féminins sarthois | et | 3% | de l'effectif du club |
| détentes féminins | est | LA FERTE BERNARD V.S. | (2) | soit | 33% | des détente féminins sarthois | et | 5% | de l'effectif du club |
| non joueurs féminins | est | LE MANS SCM | (5) | soit | 7% | des non joueurs féminins sarthois | et | 4% | de l'effectif du club |

| CLUB | ADULTES | | | | | JEUNES | | | | | | | MINI BASKET | | | | | Nb Lic Total |
|--|------------|-----------|------------|------------|------------|-----------|-----------|------------|------------|------------|------------|------------|-------------|-----------|-----------|------------|---------------|--------------|
| | SENIORS | DETENTE | DIRIGEANT | TOTAL | % Adultes | U20 | U18 | U17 | U15 | U13 | TOTAL | % Jeunes | U11 | U9 | U7 | TOTAL | % Mini Basket | |
| ALLONNES J.S. | - | 1 | 2 | 3 | 100% | - | - | - | - | - | 0 | 0% | - | - | - | 0 | 0% | 3 |
| ARNAGE U.S. | 2 | - | 3 | 5 | 23% | - | 1 | 3 | 4 | 3 | 11 | 50% | 3 | 2 | 1 | 6 | 27% | 22 |
| BEAUMONT A.S. | 2 | - | 3 | 5 | 38% | - | 3 | 1 | 1 | 2 | 7 | 54% | - | 1 | - | 1 | 8% | 13 |
| CHATEAU DU LOIR C.O.C. | - | - | - | 0 | - | - | - | - | - | - | 0 | - | - | - | - | 0 | - | 0 |
| COULAINES J.S. | 5 | - | 7 | 12 | 25% | - | 3 | 6 | 14 | 7 | 30 | 63% | 6 | - | - | 6 | 13% | 48 |
| CERANS YVRE BASKET | 3 | 4 | 3 | 10 | 34% | - | 2 | 2 | 6 | 3 | 13 | 45% | 4 | 2 | - | 6 | 21% | 29 |
| LA FERTE BERNARD V.S. | 8 | 4 | 2 | 14 | 33% | 1 | 1 | 7 | 4 | 5 | 18 | 42% | 8 | 1 | 2 | 11 | 26% | 43 |
| LA FLECHE US | - | 2 | 2 | 4 | 18% | - | 2 | 2 | 6 | 4 | 14 | 64% | 2 | 2 | - | 4 | 18% | 22 |
| GUECELARD B.B.C. | 4 | 1 | 7 | 12 | 23% | 1 | 4 | 2 | 12 | 9 | 28 | 53% | 6 | 3 | 4 | 13 | 25% | 53 |
| JOUE L'ABBE MONTBIZOT | 4 | - | 3 | 7 | 54% | 1 | 2 | 1 | 1 | - | 5 | 38% | - | 1 | - | 1 | 8% | 13 |
| MAMERS S.A. | 5 | - | 2 | 7 | 78% | 1 | - | - | - | - | 1 | 11% | - | - | 1 | 1 | 11% | 9 |
| LE MANS SAINT PAVIN | 12 | - | 3 | 15 | 52% | 1 | 3 | 3 | 2 | 3 | 12 | 41% | 1 | 1 | - | 2 | 7% | 29 |
| MONTFORT SPORT BASKET | 4 | - | 1 | 5 | 63% | - | - | 1 | 1 | 1 | 3 | 38% | - | - | - | 0 | 0% | 8 |
| LE MANS S.L.B. | - | - | 1 | 1 | 100% | - | - | - | - | - | 0 | 0% | - | - | - | 0 | 0% | 1 |
| LE MANS C.S.S.G. | 12 | - | 3 | 15 | 58% | 2 | 3 | 1 | 1 | 1 | 8 | 31% | 2 | - | 1 | 3 | 12% | 26 |
| LE MANS GSOS | 8 | 1 | 5 | 14 | 56% | - | 3 | 3 | 2 | 1 | 9 | 36% | 1 | 1 | - | 2 | 8% | 25 |
| LE MANS JALT | 13 | - | 12 | 25 | 20% | 3 | 14 | 16 | 21 | 22 | 76 | 60% | 14 | 11 | - | 25 | 20% | 126 |
| LE MANS J.C.M. | 1 | - | 3 | 4 | 27% | - | 2 | 5 | 3 | 1 | 11 | 73% | - | - | - | 0 | 0% | 15 |
| LE MANS SCM | 1 | - | 24 | 25 | 18% | 1 | 14 | 22 | 26 | 36 | 99 | 72% | 9 | 2 | 2 | 13 | 9% | 137 |
| ROUILLON E.G | 2 | 2 | 3 | 7 | 41% | - | - | - | - | - | 0 | 0% | 5 | 2 | 3 | 10 | 59% | 17 |
| ANILLE BRAYE BASKET | 3 | - | 1 | 4 | 50% | - | - | - | 1 | 1 | 2 | 25% | 1 | 1 | - | 2 | 25% | 8 |
| SAINTE MARS LA BRIERE US | - | - | - | 0 | - | - | - | - | - | - | 0 | - | - | - | - | 0 | - | 0 |
| ST MARS D OUTILLE LES MOUETTES | 12 | 2 | 3 | 17 | 38% | - | 5 | 7 | 7 | 6 | 25 | 56% | - | 2 | 1 | 3 | 7% | 45 |
| SILLE LE PHILIPPE B.C | - | - | 3 | 3 | 100% | - | - | - | - | - | 0 | 0% | - | - | - | 0 | 0% | 3 |
| LE MANS A.S.MADELEINE | 5 | 1 | 13 | 19 | 32% | - | 2 | 9 | 5 | 11 | 27 | 46% | 10 | 1 | 2 | 13 | 22% | 59 |
| CONLIE B.C. | 1 | - | 2 | 3 | 50% | - | 1 | 1 | - | - | 2 | 33% | 1 | - | - | 1 | 17% | 6 |
| ASSOCIATION SPORTIVE DES GEOMETRES ET TO | - | - | - | 0 | - | - | - | - | - | - | 0 | - | - | - | - | 0 | - | 0 |
| CD72 – HORS ASSOCIATION – SARTHE | - | - | 11 | 11 | 100% | - | - | - | - | - | 0 | 0% | - | - | - | 0 | 0% | 11 |
| BASKET BALL CLUB CHANGEEN | 6 | - | 5 | 11 | 41% | - | 3 | 5 | 11 | 5 | 14 | 52% | 1 | 1 | - | 2 | 7% | 27 |
| RUAUDIN JEUNESSES SPORTIVE | 4 | - | 9 | 13 | 25% | 3 | 6 | 11 | 6 | 6 | 32 | 60% | 6 | 2 | - | 8 | 15% | 53 |
| BASKET CANTONAL MALICORNAIS | 1 | - | - | 1 | 17% | - | 1 | - | 1 | 2 | 4 | 67% | - | 1 | - | 1 | 17% | 6 |
| LA CHARTRE A.S. | - | - | - | 0 | - | - | - | - | - | - | 0 | - | - | - | - | 0 | - | 0 |
| LAIGNE ST GERVAIS CO | 1 | - | - | 1 | 100% | - | - | - | - | - | 0 | 0% | - | - | - | 0 | 0% | 1 |
| LE GRAND LUCE UNION SPORTIVE | - | - | 2 | 2 | 100% | - | - | - | - | - | 0 | 0% | - | - | - | 0 | 0% | 2 |
| MANSIGNE BASKET CLUB | 1 | - | 1 | 2 | 50% | - | 1 | - | - | 1 | 2 | 50% | - | - | - | 0 | 0% | 4 |
| SABLE BASKET | - | - | - | 0 | 0% | - | - | 2 | 1 | - | 3 | 100% | - | - | - | 0 | 0% | 3 |
| SOM BASKET-BALL | 1 | - | 2 | 3 | 25% | - | 1 | 3 | 3 | 2 | 9 | 75% | - | - | - | 0 | 0% | 12 |
| CHAMPAGNE ES | 2 | - | 1 | 3 | 38% | - | - | - | 3 | - | 3 | 38% | 1 | - | 1 | 2 | 25% | 8 |
| MULSANNE BASKET 2000 | 1 | - | 2 | 3 | 18% | - | 1 | 3 | 8 | - | 12 | 71% | 1 | - | 1 | 2 | 12% | 17 |
| SAVIGNE L'EVEQUE B.C. | 2 | - | 2 | 4 | 100% | - | - | - | - | - | 0 | 0% | - | - | - | 0 | 0% | 4 |
| TELOCHE BASKET CLUB | - | - | - | 0 | - | - | - | - | - | - | 0 | - | - | - | - | 0 | - | 0 |
| ETIVAL BASKET CLUB | 4 | - | 3 | 7 | 26% | 1 | - | 9 | 2 | 3 | 15 | 56% | 5 | - | - | 5 | 19% | 27 |
| FRESNAY /SARTHE | 1 | 7 | 6 | 14 | 28% | - | 2 | 8 | 12 | 7 | 29 | 58% | 5 | 2 | - | 7 | 14% | 50 |
| LA CHAPELLE ST AUBIN | 6 | - | - | 6 | 11% | 1 | 10 | 10 | 7 | 9 | 37 | 70% | 6 | 2 | 2 | 10 | 19% | 53 |
| ECOMMOY K.B.C. | - | - | 2 | 2 | 25% | - | - | 2 | - | 3 | 5 | 63% | 1 | - | - | 1 | 13% | 8 |
| MAROLLAIS S.C. | - | - | - | 0 | - | - | - | - | - | - | 0 | - | - | - | - | 0 | - | 0 |
| BASKET CLUB ROEZEEN | 10 | 2 | 5 | 17 | 25% | - | 2 | 11 | 18 | 8 | 39 | 57% | 6 | 2 | 5 | 13 | 19% | 69 |
| BOULOIRE US | - | - | - | 0 | - | - | - | - | - | - | 0 | - | - | - | - | 0 | - | 0 |
| NEUVILLE BASKET ASSOCIATION | 14 | - | 5 | 19 | 66% | - | - | 5 | - | 2 | 7 | 24% | 2 | 1 | - | 3 | 10% | 29 |
| LOUE-BRULON | - | - | - | 0 | - | - | - | - | - | - | 0 | - | - | - | - | 0 | - | 0 |
| ASCE MMA | - | - | - | 0 | - | - | - | - | - | - | 0 | - | - | - | - | 0 | - | 0 |
| SETRAM U.S. | - | - | - | 0 | - | - | - | - | - | - | 0 | - | - | - | - | 0 | - | 0 |
| TOTAL SARTHE | 161 | 27 | 167 | 355 | 46% | 16 | 92 | 161 | 179 | 164 | 612 | 43% | 107 | 44 | 26 | 177 | 12% | 1144 |

| Rang | CLUB | MASCULIN | FEMININ | TOTAL | % | |
|--------------|----------------------------------|------------|------------|-------------|---------------|---------------|
| | | | | | Masculin | Féminin |
| 1 | LE MANS SCM | 132 | 6 | 138 | 95,65% | 4,35% |
| 2 | LE MANS JALT | 122 | 4 | 126 | 96,83% | 3,17% |
| 3 | BASKET CLUB ROEZEEN | 49 | 20 | 69 | 71,01% | 28,99% |
| 4 | LE MANS A.S.MADELEINE | 41 | 18 | 59 | 69,49% | 30,51% |
| 5 | GUECELARD B.B.C. | 22 | 31 | 53 | 41,51% | 58,49% |
| 6 | RUAUDIN JEUNESSES SPORTIVE | 36 | 17 | 53 | 67,92% | 32,08% |
| 7 | LA CHAPELLE ST AUBIN | 38 | 15 | 53 | 71,70% | 28,30% |
| 8 | FRESNAY /SARTHE | 32 | 18 | 50 | 64,00% | 36,00% |
| 9 | COULAINES J.S. | 21 | 27 | 48 | 43,75% | 56,25% |
| 10 | ST MARS D OUILLE LES MOUETTES | 27 | 18 | 45 | 60,00% | 40,00% |
| 11 | LA FERTE BERNARD V.S. | 30 | 13 | 43 | 69,77% | 30,23% |
| 12 | CERANS YVRE BASKET | 14 | 15 | 29 | 48,28% | 51,72% |
| 13 | LE MANS SAINT PAVIN | 22 | 7 | 29 | 75,86% | 24,14% |
| 14 | NEUVILLE BASKET ASSOCIATION | 22 | 7 | 29 | 75,86% | 24,14% |
| 15 | BASKET BALL CLUB CHANGEËN | 21 | 6 | 27 | 77,78% | 22,22% |
| 16 | ETIVAL BASKET CLUB | 18 | 9 | 27 | 66,67% | 33,33% |
| 17 | LE MANS C.S.S.G. | 21 | 5 | 26 | 80,77% | 19,23% |
| 18 | LE MANS GSOS | 20 | 5 | 25 | 80,00% | 20,00% |
| 19 | ARNAGE U.S. | 14 | 8 | 22 | 63,64% | 36,36% |
| 20 | LA FLECHE US | 14 | 8 | 22 | 63,64% | 36,36% |
| 21 | ROUILLON E.G | 10 | 7 | 17 | 58,82% | 41,18% |
| 22 | MULSANNE BASKET 2000 | 10 | 7 | 17 | 58,82% | 41,18% |
| 23 | LE MANS J.C.M. | 14 | 1 | 15 | 93,33% | 6,67% |
| 24 | BEAUMONT A.S. | 7 | 6 | 13 | 53,85% | 46,15% |
| 25 | JOUE L'ABBE MONTBIZOT | 8 | 5 | 13 | 61,54% | 38,46% |
| 26 | SOM BASKET-BALL | 1 | 11 | 12 | 8,33% | 91,67% |
| 27 | CD72 – HORS ASSOCIATION – SARTHE | 10 | 1 | 11 | 90,91% | 9,09% |
| 28 | MAMERS S.A. | 6 | 3 | 9 | 66,67% | 33,33% |
| 29 | MONTFORT SPORT BASKET | 4 | 4 | 8 | 50,00% | 50,00% |
| 30 | ANILLE BRAYE BASKET | 3 | 5 | 8 | 37,50% | 62,50% |
| 31 | CHAMPAGNE ES | 6 | 2 | 8 | 75,00% | 25,00% |
| 32 | ECOMMOY K.B.C. | 1 | 7 | 8 | 12,50% | 87,50% |
| 33 | CONLIE B.C. | 2 | 4 | 6 | 33,33% | 66,67% |
| 34 | BASKET CANTONAL MALICORNAIS | 3 | 3 | 6 | 50,00% | 50,00% |
| 35 | MANSIGNE BASKET CLUB | 3 | 1 | 4 | 75,00% | 25,00% |
| 36 | SAVIGNE L'EVEQUE B.C. | 2 | 2 | 4 | 50,00% | 50,00% |
| 37 | ALLONNES J.S. | 2 | 1 | 3 | 66,67% | 33,33% |
| 38 | SILLE LE PHILIPPE B.C | 1 | 2 | 3 | 33,33% | 66,67% |
| 39 | SABLE BASKET | 0 | 3 | 3 | 0,00% | 100,00% |
| 40 | LE GRAND LUCE UNION SPORTIVE | 2 | 0 | 2 | 100,00% | 0,00% |
| 41 | LE MANS S.L.B. | 1 | 0 | 1 | 100,00% | 0,00% |
| 42 | LAIGNE ST GERVAIS CO | 1 | 0 | 1 | 100,00% | 0,00% |
| 43 | | | | | | |
| 44 | | | | | | |
| 45 | | | | | | |
| 46 | | | | | | |
| 47 | | | | | | |
| 48 | | | | | | |
| 49 | | | | | | |
| 50 | | | | | | |
| 51 | | | | | | |
| 52 | | | | | | |
| 53 | | | | | | |
| 54 | | | | | | |
| 55 | | | | | | |
| 56 | | | | | | |
| 57 | | | | | | |
| 58 | | | | | | |
| Total | | 813 | 332 | 1145 | 71,00% | 29,00% |



ETAT COMPARATIF sur 2 saisons des licenciés Sarthois

| | SAISON | | | | COMPARAISON | |
|-----------------|--|--------|---|--------|--------------|-----------------|
| | 2019 / 2020 (chiffres en fin de saison) | | 2020 / 2021 (chiffres au 01/08/2020) | | Ecart | % |
| CLUBS | 52 | | 42 | | -10 | -23,81% |
| Masculin | 5 075 | 68,56% | 812 | 70,98% | -4263 | -525,00% |
| Féminin | 2 327 | 31,44% | 332 | 29,02% | -1995 | -600,90% |
| TOTAL | 7 402 | | 1 144 | | -6258 | -547,03% |

| CATEGORIES | MASCULINS | | | FEMININS | | |
|--------------------|--------------|--------------|---------------|--------------|--------------|---------------|
| | Saison 19/20 | Saison 20/21 | écart | Saison 19/20 | Saison 20/21 | écart |
| SENIORS | 881 | 127 | -754 | 361 | 34 | -327 |
| U20 | 91 | 12 | -79 | 21 | 4 | -17 |
| U18 | 276 | 69 | -207 | 111 | 23 | -88 |
| U17 | 474 | 121 | -353 | 228 | 40 | -188 |
| U15 | 546 | 116 | -430 | 322 | 63 | -259 |
| U13 | 578 | 123 | -455 | 317 | 41 | -276 |
| U11 | 586 | 70 | -516 | 281 | 37 | -244 |
| U9 | 504 | 35 | -469 | 222 | 9 | -213 |
| U7 | 501 | 21 | -480 | 179 | 5 | -174 |
| DETENTE | 220 | 21 | -199 | 64 | 6 | -58 |
| NON-JOUEURS | 418 | 97 | -321 | 221 | 70 | -151 |
| TOTAL | 5 075 | 812 | -4 263 | 2 327 | 332 | -1 995 |

Moyenne de licenciés par clubs

27,24

Représentation par catégorie et sexe - Saison 2020-2021

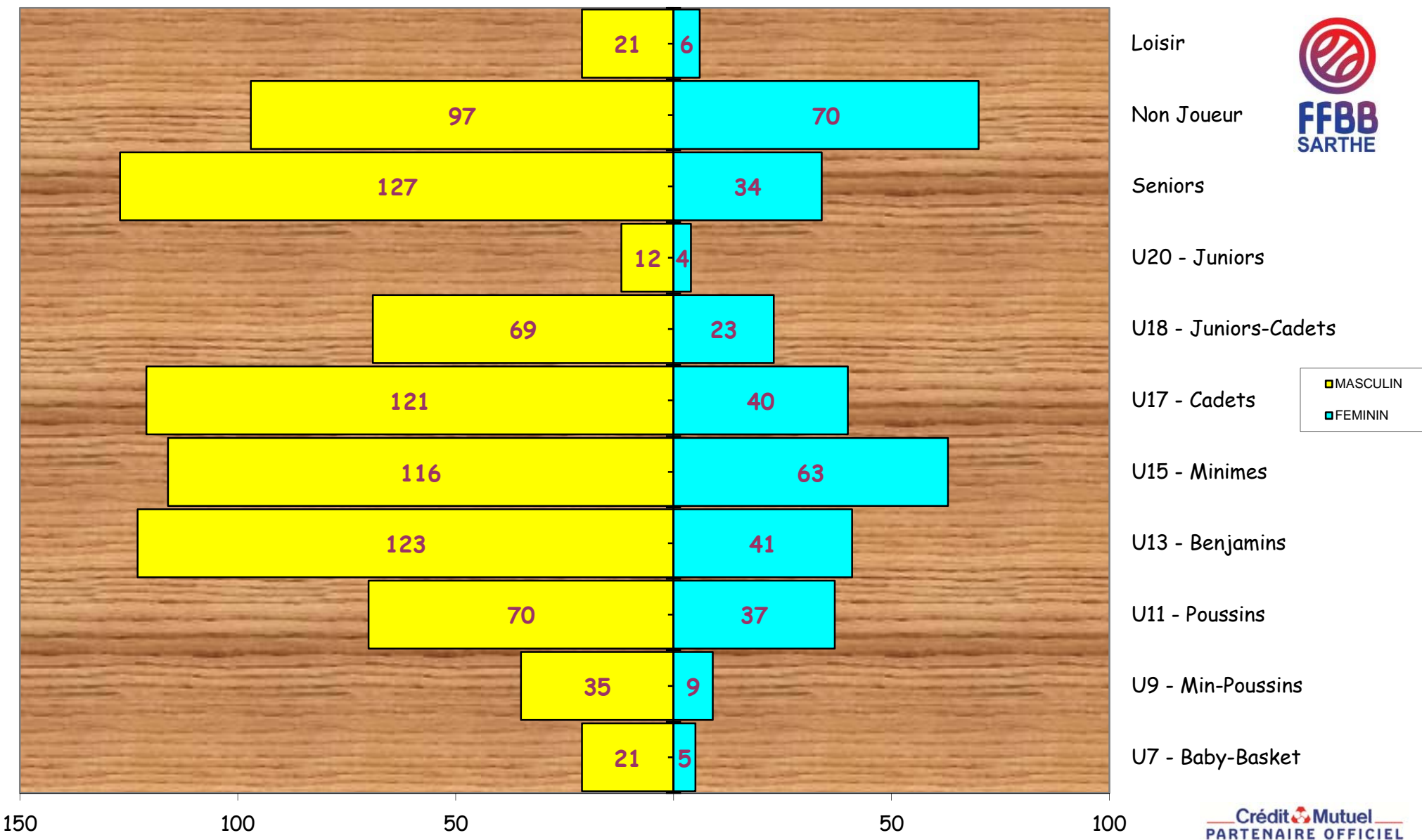

FFBB
SARTHE

■ MASCULIN
■ FEMININ

Graphe par catégorie et sexe

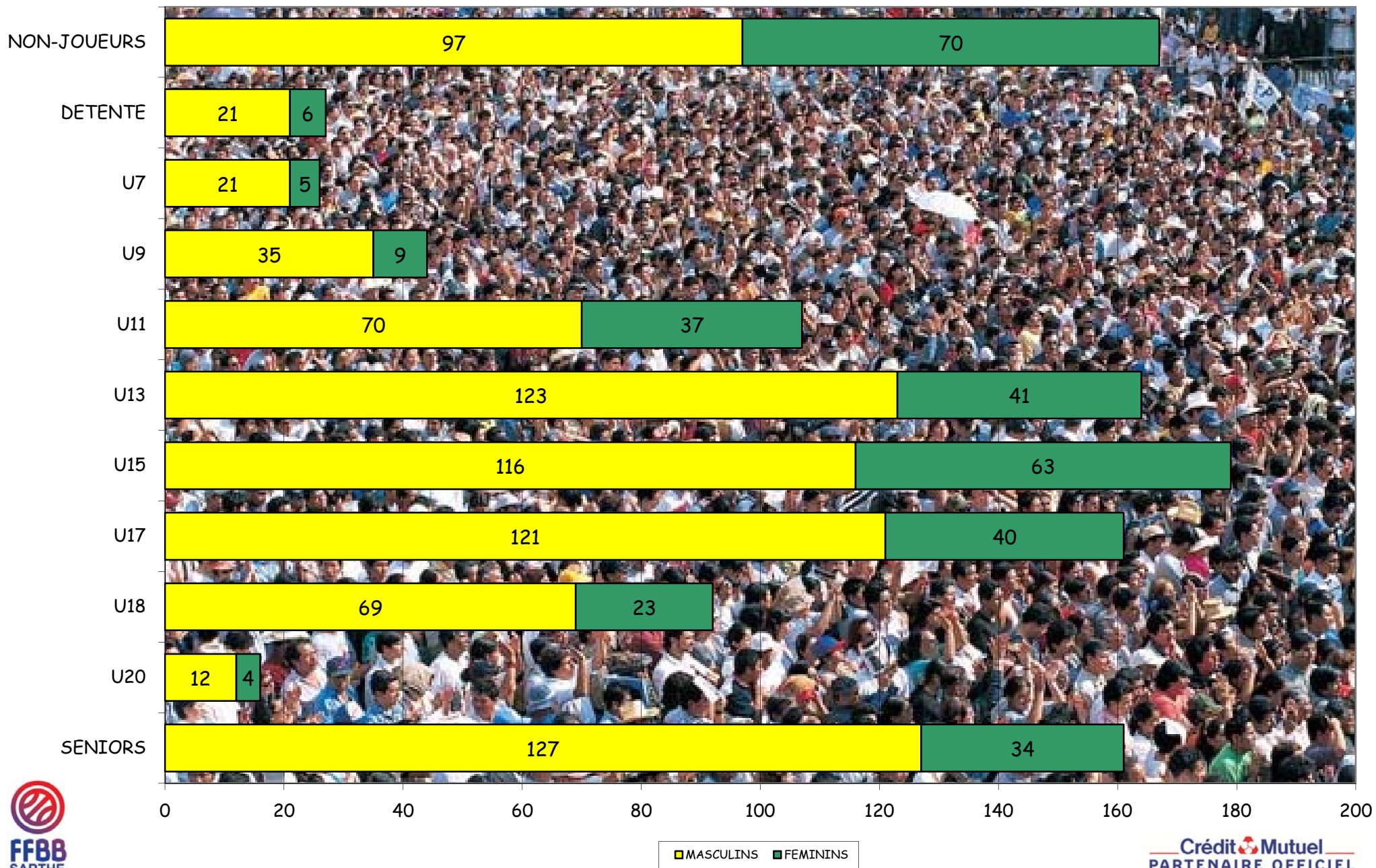



Représentation par catégories Saison 2020-2021

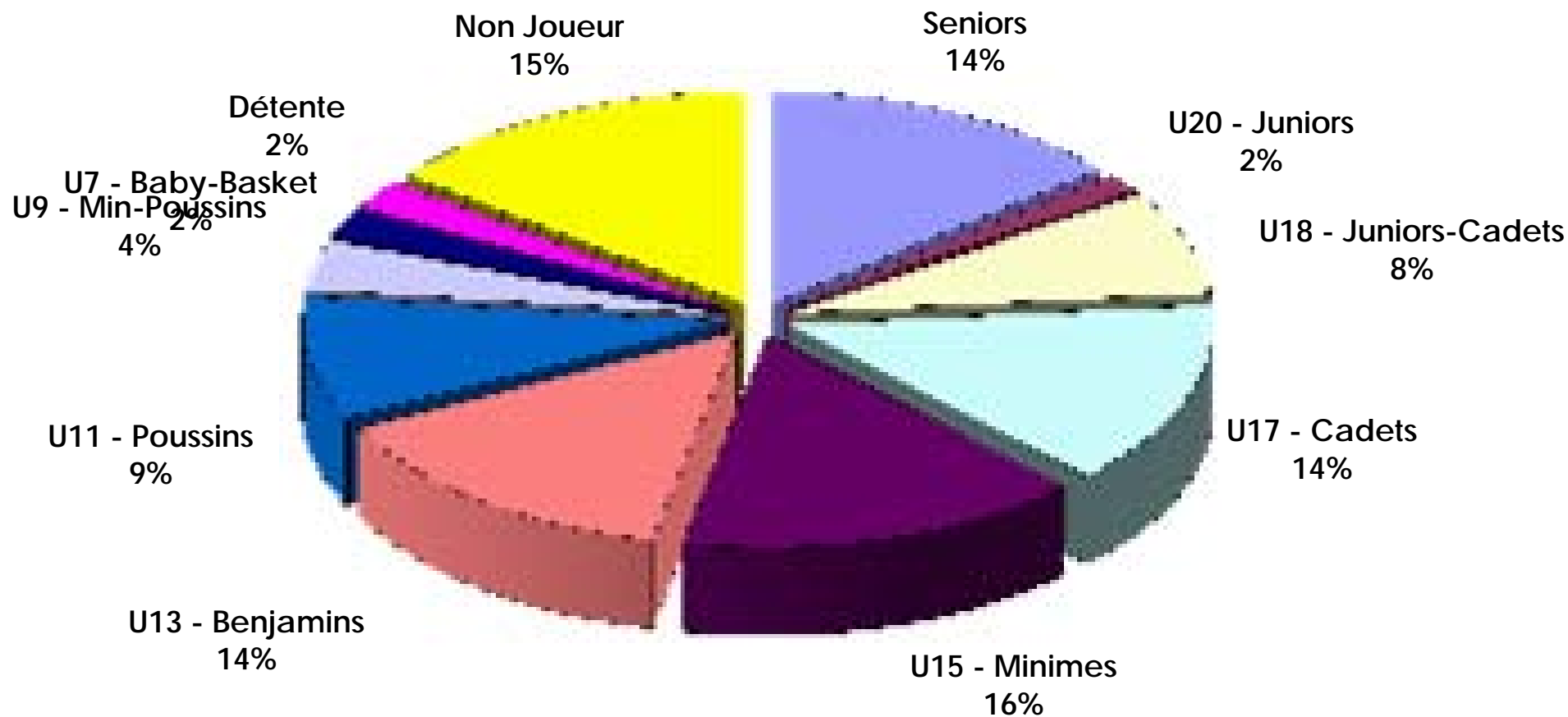



Représentation par type - saison 2020-2021

RENOUV./MUTATION
99%



CREATION
1%



Evolution des licenciés depuis les 35 dernières saisons

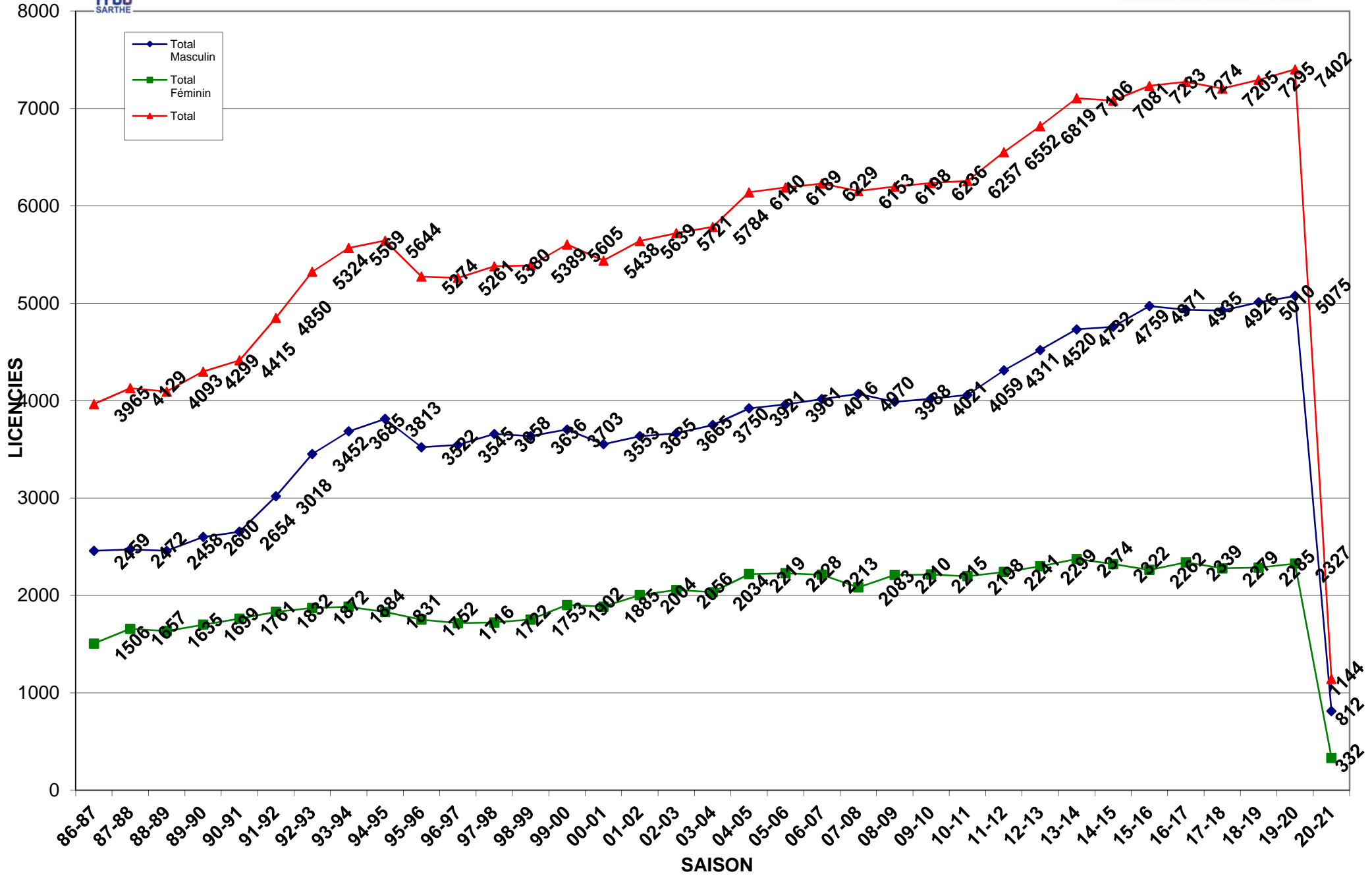



Evolution par sexe sur les 34 dernières saisons

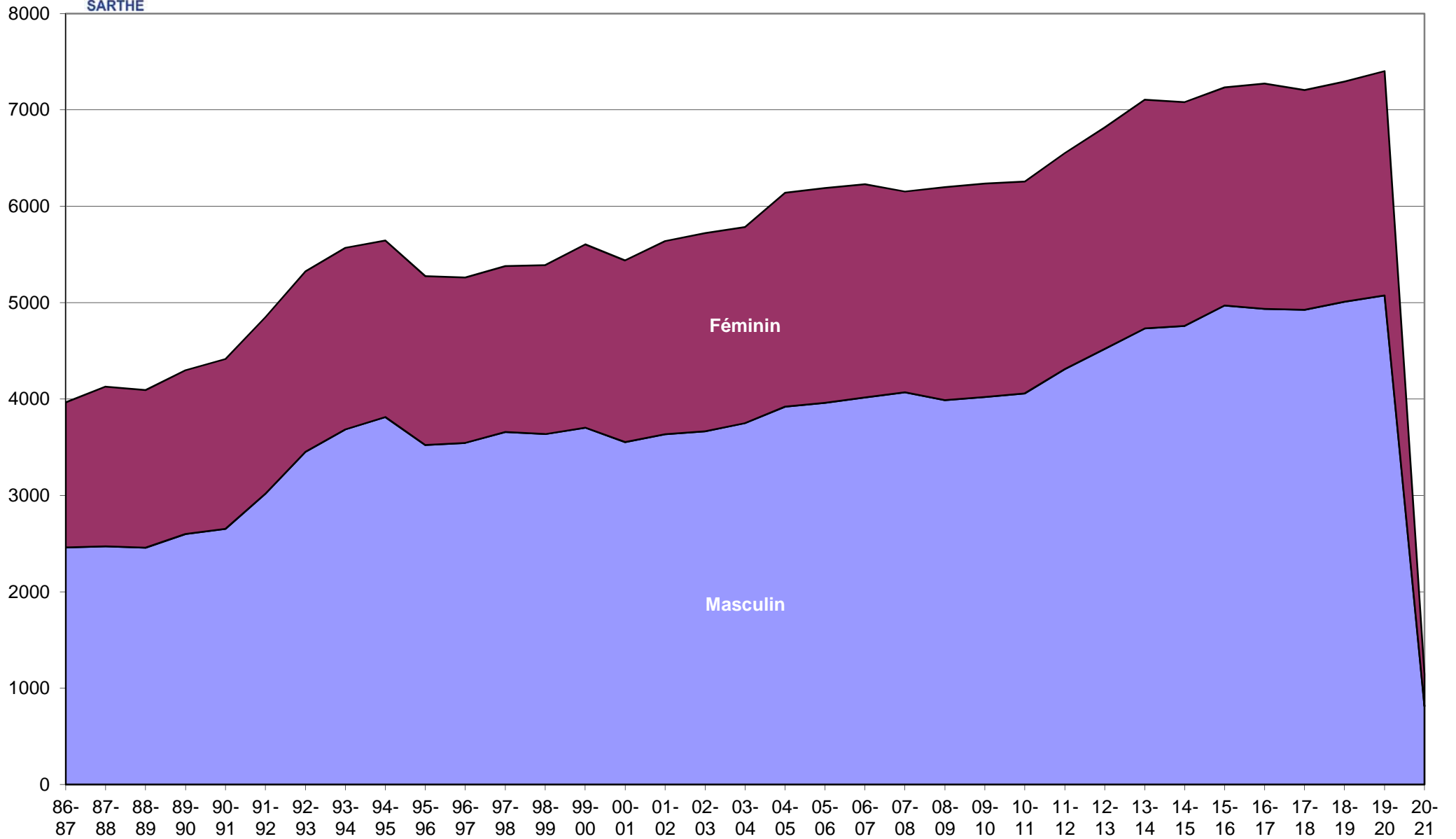



Crédit Mutuel
PARTENAIRE OFFICIEL

| Saison | Total Masculin | Total Féminin | Total | % Augmentation | Différence |
|--------|----------------|---------------|-------|----------------|------------|
| 31-32 | 0 | 0 | 52 | 100,00% | 52 |
| 32-33 | 0 | 0 | 83 | 37,35% | 31 |
| 33-34 | 0 | 0 | 0 | 0,00% | -83 |
| 34-35 | 0 | 0 | 0 | 0,00% | 0 |
| 35-36 | 0 | 0 | 0 | 0,00% | 0 |
| 36-37 | 0 | 0 | 0 | 0,00% | 0 |
| 37-38 | 0 | 0 | 0 | 0,00% | 0 |
| 38-39 | 0 | 0 | 0 | 0,00% | 0 |
| 39-40 | 0 | 0 | 0 | 0,00% | 0 |
| 40-41 | 0 | 0 | 0 | 0,00% | 0 |
| 41-42 | 0 | 0 | 0 | 0,00% | 0 |
| 42-43 | 0 | 0 | 0 | 0,00% | 0 |
| 43-44 | 0 | 0 | 0 | 0,00% | 0 |
| 44-45 | 0 | 0 | 0 | 0,00% | 0 |
| 45-46 | 0 | 0 | 0 | 0,00% | 0 |
| 46-47 | 0 | 0 | 0 | 0,00% | 0 |
| 47-48 | 0 | 0 | 52 | 100,00% | 52 |
| 48-49 | 0 | 0 | 0 | 0,00% | -52 |
| 49-50 | 0 | 0 | 931 | 100,00% | 931 |
| 50-51 | 0 | 0 | 935 | 0,43% | 4 |
| 51-52 | 0 | 0 | 911 | -2,63% | -24 |
| 52-53 | 0 | 0 | 792 | -15,03% | -119 |
| 53-54 | 0 | 0 | 0 | 0,00% | -792 |
| 54-55 | 0 | 0 | 0 | 0,00% | 0 |
| 55-56 | 0 | 0 | 0 | 0,00% | 0 |
| 56-57 | 0 | 0 | 0 | 0,00% | 0 |
| 57-58 | 0 | 0 | 0 | 0,00% | 0 |
| 58-59 | 0 | 0 | 996 | 100,00% | 996 |
| 59-60 | 0 | 0 | 0 | 0,00% | -996 |
| 60-61 | 0 | 0 | 0 | 0,00% | 0 |
| 61-62 | 0 | 0 | 1258 | 100,00% | 1258 |
| 62-63 | 0 | 0 | 1249 | -0,72% | -9 |
| 63-64 | 0 | 0 | 0 | 0,00% | -1249 |
| 64-65 | 0 | 0 | 0 | 0,00% | 0 |
| 65-66 | 0 | 0 | 1309 | 100,00% | 1309 |
| 66-67 | 0 | 0 | 1355 | 3,39% | 46 |
| 67-68 | 0 | 0 | 1759 | 22,97% | 404 |
| 68-69 | 0 | 0 | 2104 | 16,40% | 345 |
| 69-70 | 0 | 0 | 2032 | -3,54% | -72 |
| 70-71 | 0 | 0 | 2120 | 4,15% | 88 |
| 71-72 | 0 | 0 | 2535 | 16,37% | 415 |
| 72-73 | 0 | 0 | 2542 | 0,28% | 7 |
| 73-74 | 0 | 0 | 2731 | 6,92% | 189 |
| 74-75 | 0 | 0 | 2973 | 8,14% | 242 |
| 75-76 | 0 | 0 | 3061 | 2,87% | 88 |
| 76-77 | 0 | 0 | 2880 | -6,28% | -181 |
| 77-78 | 0 | 0 | 3208 | 10,22% | 328 |
| 78-79 | 0 | 0 | 3471 | 7,58% | 263 |
| 79-80 | 0 | 0 | 3770 | 7,93% | 299 |
| 80-81 | 0 | 0 | 3977 | 5,20% | 207 |
| 81-82 | 0 | 0 | 3987 | 0,25% | 10 |



Crédit Mutuel
PARTENAIRE OFFICIEL

| Saison | Total Masculin | Total Féminin | Total | % Augmentation | Différence |
|--------|----------------|---------------|-------|----------------|------------|
| 82-83 | 0 | 0 | 3883 | -2,68% | -104 |
| 83-84 | 2349 | 1709 | 4058 | 4,31% | 175 |
| 84-85 | 2586 | 1749 | 4335 | 6,39% | 277 |
| 85-86 | 2714 | 1778 | 4492 | 3,50% | 157 |
| 86-87 | 2459 | 1506 | 3965 | -13,29% | -527 |
| 87-88 | 2472 | 1657 | 4129 | 3,97% | 164 |
| 88-89 | 2458 | 1635 | 4093 | -0,88% | -36 |
| 89-90 | 2600 | 1699 | 4299 | 4,79% | 206 |
| 90-91 | 2654 | 1761 | 4415 | 2,63% | 116 |
| 91-92 | 3018 | 1832 | 4850 | 8,97% | 435 |
| 92-93 | 3452 | 1872 | 5324 | 8,90% | 474 |
| 93-94 | 3685 | 1884 | 5569 | 4,40% | 245 |
| 94-95 | 3813 | 1831 | 5644 | 1,33% | 75 |
| 95-96 | 3522 | 1752 | 5274 | -7,02% | -370 |
| 96-97 | 3545 | 1716 | 5261 | -0,25% | -13 |
| 97-98 | 3658 | 1722 | 5380 | 2,21% | 119 |
| 98-99 | 3636 | 1753 | 5389 | 0,17% | 9 |
| 99-00 | 3703 | 1902 | 5605 | 3,85% | 216 |
| 00-01 | 3553 | 1885 | 5438 | -3,07% | -167 |
| 01-02 | 3635 | 2004 | 5639 | 3,56% | 201 |
| 02-03 | 3665 | 2056 | 5721 | 1,43% | 82 |
| 03-04 | 3750 | 2034 | 5784 | 1,09% | 63 |
| 04-05 | 3921 | 2219 | 6140 | 5,80% | 356 |
| 05-06 | 3961 | 2228 | 6189 | 0,79% | 49 |
| 06-07 | 4016 | 2213 | 6229 | 0,64% | 40 |
| 07-08 | 4070 | 2083 | 6153 | -1,24% | -76 |
| 08-09 | 3988 | 2210 | 6198 | 0,73% | 45 |
| 09-10 | 4021 | 2215 | 6236 | 0,61% | 38 |
| 10-11 | 4059 | 2198 | 6257 | 0,34% | 21 |
| 11-12 | 4311 | 2241 | 6552 | 4,50% | 295 |
| 12-13 | 4520 | 2299 | 6819 | 3,92% | 267 |
| 13-14 | 4732 | 2374 | 7106 | 4,04% | 287 |
| 14-15 | 4759 | 2322 | 7081 | -0,35% | -25 |
| 15-16 | 4971 | 2262 | 7233 | 2,10% | 152 |
| 16-17 | 4935 | 2339 | 7274 | 0,56% | 41 |
| 17-18 | 4926 | 2279 | 7205 | -0,96% | -69 |
| 18-19 | 5010 | 2285 | 7295 | 1,23% | 90 |
| 19-20 | 5075 | 2327 | 7402 | 1,45% | 107 |



COMPARATIF SUR 8 SAISONS

| | MASCULINS | | | | | | | | FEMININS | | | | | | | |
|-----------------------------|--------------|--------------|--------------|--------------|--------------|--------------|--------------|---------------|--------------|--------------|--------------|--------------|--------------|--------------|--------------|---------------|
| | Saison 13/14 | Saison 14/15 | Saison 15/16 | Saison 16/17 | Saison 17/18 | Saison 18/19 | Saison 19/20 | Saison 20/21 | Saison 13/14 | Saison 14/15 | Saison 15/16 | Saison 16/17 | Saison 17/18 | Saison 18/19 | Saison 19/20 | Saison 20/21 |
| SENIORS | 775 | 932 | 969 | 887 | 861 | 877 | 881 | 127 | 357 | 346 | 329 | 336 | 317 | 341 | 361 | 34 |
| U20 - JUNIORS | 97 | 84 | 78 | 55 | 84 | 71 | 91 | 12 | 29 | 51 | 48 | 26 | 28 | 25 | 21 | 4 |
| U18 - CADETS JUNIORS | 236 | 219 | 219 | 216 | 227 | 246 | 276 | 69 | 143 | 132 | 103 | 105 | 111 | 103 | 111 | 23 |
| U17 - CADETS | 328 | 355 | 366 | 391 | 424 | 427 | 474 | 121 | 178 | 202 | 194 | 204 | 188 | 169 | 228 | 40 |
| U15 - MINIMES | 453 | 496 | 524 | 539 | 535 | 546 | 546 | 116 | 294 | 253 | 250 | 267 | 311 | 300 | 322 | 63 |
| U13 - BENJAMINS | 520 | 539 | 516 | 597 | 578 | 548 | 578 | 123 | 276 | 304 | 335 | 339 | 316 | 360 | 317 | 41 |
| U11 - POUSSINS | 552 | 557 | 633 | 597 | 565 | 602 | 586 | 70 | 346 | 304 | 330 | 358 | 302 | 270 | 281 | 37 |
| U9 - MINI-POUSSINS | 516 | 499 | 575 | 536 | 499 | 507 | 504 | 35 | 207 | 233 | 227 | 224 | 195 | 219 | 222 | 9 |
| U7 - BABY | 485 | 442 | 469 | 474 | 465 | 505 | 501 | 21 | 167 | 141 | 139 | 154 | 172 | 179 | 179 | 5 |
| DETENTE | 357 | 232 | 213 | 208 | 238 | 254 | 220 | 21 | 134 | 120 | 83 | 91 | 85 | 81 | 64 | 6 |
| NON-JOUEURS | 413 | 404 | 410 | 435 | 450 | 425 | 418 | 97 | 243 | 236 | 224 | 235 | 254 | 237 | 221 | 70 |
| TOTAL | 4 732 | 4 759 | 4 972 | 4 935 | 4 926 | 5 008 | 5 075 | 812 | 2 374 | 2 322 | 2 262 | 2 339 | 2 279 | 2 284 | 2 327 | 332 |
| Ecart | | 27 | 213 | -37 | -9 | 82 | 67 | -4 263 | | -52 | -60 | 77 | -60 | 5 | 43 | -1 995 |