

TABLEAU DE BORD DES LICENCIÉS

COMITÉ DE LA SARTHE

A la date du : **01/08/2019**

Fin de saison 2018-2019

ECART **- 6346**

Ecart sur même période

2018-2019	2017-2018	2016-2017
-395	-773	-176
-29,39%	-44,89%	-15,64%

	Saison en cours		Saison précédente *	
	2019-2020	%	2018-2019	%
MASCULINS	679	71,55%	5 010	68,68%
FEMININS	270	28,45%	2 285	31,32%
TOTAL	949		7 295	
Seniors	82	8,64%	1 216	16,67%
U20 - Juniors	9	0,95%	96	1,32%
U18 - Juniors-Cadets	61	6,43%	349	4,78%
U17 - Cadets	153	16,12%	596	8,17%
U15 - Minimes	138	14,54%	846	11,60%
U13 - Benjamins	135	14,23%	908	12,45%
U11 - Poussins	99	10,43%	872	11,95%
U9 - Min-Poussins	75	7,90%	726	9,95%
U7 - Baby-Basket	29	3,06%	684	9,38%
Détente	22	2,32%	336	4,61%
Non Joueur	146	15,38%	666	9,13%

Catégorie	MASCULIN				FEMININ				Catégorie
	19-20	%	18-19	Ecart	19-20	%	18-19	Ecart	
Seniors	62	9,13%	877	- 815	20	7,41%	339	- 319	Seniors
U20 - Juniors	7	1,03%	71	- 64	2	0,74%	25	- 23	U20 - Juniors
U18 - Juniors-Cadets	52	7,66%	246	- 194	9	3,33%	103	- 94	U18 - Juniors-Cadets
U17 - Cadets	103	15,17%	427	- 324	50	18,52%	169	- 119	U17 - Cadets
U15 - Minimes	88	12,96%	546	- 458	50	18,52%	300	- 250	U15 - Minimes
U13 - Benjamins	99	14,58%	548	- 449	36	13,33%	360	- 324	U13 - Benjamins
U11 - Poussins	72	10,60%	602	- 530	27	10,00%	270	- 243	U11 - Poussins
U9 - Min-Poussins	65	9,57%	507	- 442	10	3,70%	219	- 209	U9 - Min-Poussins
U7 - Baby-Basket	24	3,53%	505	- 481	5	1,85%	179	- 174	U7 - Baby-Basket
Détente	16	2,36%	254	- 238	6	2,22%	82	- 76	Détente
Non Joueur	91	13,40%	427	- 336	55	20,37%	239	- 184	Non Joueur
TOTAL	679	71,55%	5 010	- 4331	270	28,45%	2 285	- 2015	TOTAL

	Masculin	%	Féminin	%
FFBB	35 197	60,33%	23 147	39,67%
Ligue	NC		NC	
Sarthe	679	71,55%	270	28,45%

La Ligue Pays de Loire représente NC de la FFBB
 La Sarthe représente NC de la Ligue Pays de Loire
 La Sarthe représente 1,63% de la FFBB

Moyenne de licenciés par clubs	22,60
Nombres de clubs pris en compte	42

* les chiffres de 2018-2019 sont bien sûr ceux de fin de saison

Edité par la Commission Qualifications
 Marcel GUIBERT

COMPARATIF SUR DEUX SAISON A LA MEME DATE

Saison 2018-2019 au	01/08/2018	écart	Saison 2019-2020 au	01/08/2019
HOMMES	887	66,00%	- 208	HOMMES 679 71,55%
FEMMES	457	34,00%	- 187	FEMMES 270 28,45%
TOTAL	1 344		949	TOTAL
Différence		- 395	-29,39%	

2019-2020		
CREATION	33	3,48%
RENOUVELLEMENT/MUTATION	916	96,52%

Top 10 des licenciés par clubs

Rang	CLUB	MASCULIN	FEMININ	100	EFFECTIF >= SAISON n-1
				TOTAL	EFFECTIF < SAISON n-1
		% Masculin	% Féminin		
1	LE MANS SCM	146	5	151	96,69%
2	LA CHAPELLE ST AUBIN	113	33	146	77,40%
3	LE MANS JALT	68	2	70	97,14%
4	GUECELARD B.B.C.	32	32	64	50,00%
4	SABLE BASKET	37	27	64	57,81%
6	LA FERTE BERNARD V.S.	36	18	54	66,67%
7	COULAINES J.S.	22	28	50	44,00%
8	LE MANS J.C.M.	33	14	47	70,21%
9	CHANGE BASKET CLUB	27	14	41	65,85%
10	RUAUDIN JEUNESSES SPORTIVE	27	13	40	67,50%

Top 10 des Clubs Sarthois

Top 10 des licenciés par clubs

Place	CLUB	MASCULIN	FEMININ	TOTAL	% Masculin	% Féminin
1	LE MANS SCM	146	5	151	96,69%	3,31%
2	LA CHAPELLE ST AUBIN	113	33	146	77,40%	22,60%
3	LE MANS JALT	68	2	70	97,14%	2,86%
4	GUECELARD B.B.C.	32	32	64	50,00%	50,00%
5	SABLE BASKET	37	27	64	57,81%	42,19%
6	LA FERTE BERNARD V.S.	36	18	54	66,67%	33,33%
7	COULAINES J.S.	22	28	50	44,00%	56,00%
8	LE MANS J.C.M.	33	14	47	70,21%	29,79%
9	CHANGE BASKET CLUB	27	14	41	65,85%	34,15%
10	RUAUDIN JEUNESSES SPORTIVE	27	13	40	67,50%	32,50%

Top 10 Clubs - Licence Senior

Place	CLUB	MASCULIN	FEMININ	TOTAL	% Masculin	% Féminin
1	LA CHAPELLE ST AUBIN	8	4	12	66,67%	33,33%
2	CHANGE BASKET CLUB	9	0	9	100,00%	0,00%
3	GUECELARD B.B.C.	5	2	7	71,43%	28,57%
4	ETIVAL BASKET CLUB	2	4	6	33,33%	66,67%
5	LE MANS SCM	5	0	5	100,00%	0,00%
6	LA FERTE BERNARD V.S.	4	0	4	100,00%	0,00%
7	JOUE L'ABBE MONTBIZOT	4	0	4	100,00%	0,00%
8	RUAUDIN JEUNESSES SPORTIVE	2	2	4	50,00%	50,00%
9	LE MANS JALT	3	0	3	100,00%	0,00%
10	ROUILLON E.G	3	0	3	100,00%	0,00%

Top 10 Clubs - Licence U20 (Junior)

Place	CLUB	MASCULIN	FEMININ	TOTAL	% Masculin	% Féminin
1	GUECELARD B.B.C.	1	1	2	50,00%	50,00%
2	LE MANS SCM	2	0	2	100,00%	0,00%
3	ETIVAL BASKET CLUB	1	1	2	50,00%	50,00%
4	ANILLE BRAYE BASKET	1	0	1	100,00%	0,00%
5	SABLE BASKET	1	0	1	100,00%	0,00%
6	LA CHAPELLE ST AUBIN	1	0	1	100,00%	0,00%
7	ALLONNES J.S.	0	0	0		
8	ARNAGE U.S.	0	0	0		
9	BEAUMONT A.S.	0	0	0		
10	CHATEAU DU LOIR C.O.C.	0	0	0		

Top 10 Clubs - Licence U18 (Junior/Cadet)

Place	CLUB	MASCULIN	FEMININ	TOTAL	% Masculin	% Féminin
1	LE MANS SCM	18	0	18	100,00%	0,00%
2	LA CHAPELLE ST AUBIN	10	1	11	90,91%	9,09%
3	COULAINES J.S.	3	1	4	75,00%	25,00%
4	LA FERTE BERNARD V.S.	2	2	4	50,00%	50,00%
5	LE MANS JALT	3	0	3	100,00%	0,00%
6	FRESNAY /SARTHE	3	0	3	100,00%	0,00%
7	BEAUMONT A.S.	2	0	2	100,00%	0,00%
8	GUECELARD B.B.C.	0	2	2	0,00%	100,00%
9	LE MANS J.C.M.	2	0	2	100,00%	0,00%
10	ETIVAL BASKET CLUB	1	1	2	50,00%	50,00%

Top 10 Clubs - Licence U17 (Cadet)

Place	CLUB	MASCULIN	FEMININ	TOTAL	% Masculin	% Féminin
1	LE MANS SCM	32	0	32	100,00%	0,00%
2	LA CHAPELLE ST AUBIN	12	8	20	60,00%	40,00%
3	LA FERTE BERNARD V.S.	11	6	17	64,71%	35,29%
4	RUAUDIN JEUNESSES SPORTIVE	3	9	12	25,00%	75,00%
5	COULAINES J.S.	6	5	11	54,55%	45,45%
6	LE MANS JALT	11	0	11	100,00%	0,00%
7	SABLE BASKET	6	3	9	66,67%	33,33%
8	GUECELARD B.B.C.	1	7	8	12,50%	87,50%
9	LE MANS J.C.M.	5	1	6	83,33%	16,67%
10	ETIVAL BASKET CLUB	5	1	6	83,33%	16,67%

Top 10 Clubs - Licence U15 (Minime)

Place	CLUB	MASCULIN	FEMININ	TOTAL	% Masculin	% Féminin
1	LA CHAPELLE ST AUBIN	16	9	25	64,00%	36,00%
2	LE MANS SCM	21	0	21	100,00%	0,00%
3	SABLE BASKET	10	9	19	52,63%	47,37%
4	COULAINES J.S.	1	11	12	8,33%	91,67%
5	LE MANS JALT	11	0	11	100,00%	0,00%
6	CHANGE BASKET CLUB	6	5	11	54,55%	45,45%
7	LA FERTE BERNARD V.S.	3	5	8	37,50%	62,50%
8	LE MANS J.C.M.	5	3	8	62,50%	37,50%
9	RUAUDIN JEUNESSES SPORTIVE	4	0	4	100,00%	0,00%
10	MULSANNE BASKET 2000	2	2	4	50,00%	50,00%

Top 10 Clubs - Licence U13 (Benjamin)

Place	CLUB	MASCULIN	FEMININ	TOTAL	% Masculin	% Féminin
1	LE MANS SCM	27	0	27	100,00%	0,00%
2	LA CHAPELLE ST AUBIN	21	4	25	84,00%	16,00%
3	GUECELARD B.B.C.	7	7	14	50,00%	50,00%
4	LE MANS JALT	12	0	12	100,00%	0,00%
5	LA FERTE BERNARD V.S.	7	3	10	70,00%	30,00%
6	SABLE BASKET	5	5	10	50,00%	50,00%
7	COULAINES J.S.	4	4	8	50,00%	50,00%
8	LE MANS J.C.M.	6	2	8	75,00%	25,00%
9	CHANGE BASKET CLUB	1	5	6	16,67%	83,33%
10	FRESNAY /SARTHE	2	4	6	33,33%	66,67%

Top 10 Clubs - Licence U11 (Poussin)

Place	CLUB	MASCULIN	FEMININ	TOTAL	% Masculin	% Féminin
1	LE MANS JALT	16	0	16	100,00%	0,00%
2	LA CHAPELLE ST AUBIN	11	5	16	68,75%	31,25%
3	LE MANS J.C.M.	9	2	11	81,82%	18,18%
4	LE MANS SCM	11	0	11	100,00%	0,00%
5	GUECELARD B.B.C.	3	5	8	37,50%	62,50%
6	COULAINES J.S.	4	3	7	57,14%	42,86%
7	SABLE BASKET	2	5	7	28,57%	71,43%
8	RUAUDIN JEUNESSES SPORTIVE	5	1	6	83,33%	16,67%
9	ROUILLON E.G	2	3	5	40,00%	60,00%
10	ETIVAL BASKET CLUB	3	2	5	60,00%	40,00%

Top 10 Clubs - Licence U9 (Mini Poussin)

Place	CLUB	MASCULIN	FEMININ	TOTAL	% Masculin	% Féminin
1	LA CHAPELLE ST AUBIN	19	1	20	95,00%	5,00%
2	ROUILLON E.G	9	1	10	90,00%	10,00%
3	GUECELARD B.B.C.	8	1	9	88,89%	11,11%
4	SABLE BASKET	5	3	8	62,50%	37,50%
5	LE MANS JALT	6	0	6	100,00%	0,00%
6	LE MANS SCM	5	0	5	100,00%	0,00%
7	RUAUDIN JEUNESSES SPORTIVE	2	1	3	66,67%	33,33%
8	ETIVAL BASKET CLUB	3	0	3	100,00%	0,00%
9	LE MANS J.C.M.	1	1	2	50,00%	50,00%
10	ANILLE BRAYE BASKET	2	0	2	100,00%	0,00%

Top 10 Clubs - Licence U7 (Baby Basket)

Place	CLUB	MASCULIN	FEMININ	TOTAL	% Masculin	% Féminin
1	ROUILLON E.G	4	1	5	80,00%	20,00%
2	LA CHAPELLE ST AUBIN	5	0	5	100,00%	0,00%
3	GUECELARD B.B.C.	4	0	4	100,00%	0,00%
4	LE MANS SCM	3	1	4	75,00%	25,00%
5	LE MANS J.C.M.	1	2	3	33,33%	66,67%
6	RUAUDIN JEUNESSES SPORTIVE	3	0	3	100,00%	0,00%
7	SABLE BASKET	1	1	2	50,00%	50,00%
8	LA FERTE BERNARD V.S.	1	0	1	100,00%	0,00%
9	LE MANS JALT	1	0	1	100,00%	0,00%
10	LE MANS A.S.MADELEINE	1	0	1	100,00%	0,00%

Top 10 Clubs - Licence Déténté

Place	CLUB	MASCULIN	FEMININ	TOTAL	% Masculin	% Féminin
1	ROUILLON E.G	4	2	6	66,67%	33,33%
2	LA FERTE BERNARD V.S.	3	1	4	75,00%	25,00%
3	LA CHAPELLE ST AUBIN	3	0	3	100,00%	0,00%
4	SABLE BASKET	1	1	2	50,00%	50,00%
5	FRESNAY /SARTHE	2	0	2	100,00%	0,00%
6	LA FLECHE US	0	1	1	0,00%	100,00%
7	GUECELARD B.B.C.	0	1	1	0,00%	100,00%
8	LE MANS GSOS	1	0	1	100,00%	0,00%
9	LE MANS JALT	1	0	1	100,00%	0,00%
10	BASKET CLUB ROEZEEN	1	0	1	100,00%	0,00%

Top 10 Clubs - Licence Non Joueur

Place	CLUB	MASCULIN	FEMININ	TOTAL	% Masculin	% Féminin
1	LE MANS SCM	22	4	26	84,62%	15,38%
2	LA CHAPELLE ST AUBIN	7	1	8	87,50%	12,50%
3	CD72 - HORS ASSOCIATION - SARTHE	6	1	7	85,71%	14,29%
4	CHANGE BASKET CLUB	4	3	7	57,14%	42,86%
5	COULAINES J.S.	3	3	6	50,00%	50,00%
6	LA FERTE BERNARD V.S.	5	1	6	83,33%	16,67%
7	GUECELARD B.B.C.	2	4	6	33,33%	66,67%
8	JOUE L'ABBE MONTBIZOT	3	3	6	50,00%	50,00%
9	LE MANS JALT	4	2	6	66,67%	33,33%
10	ETIVAL BASKET CLUB	3	3	6	50,00%	50,00%

Top 20 des Clubs Sarthois

Place	CLUB	MASCULIN	FEMININ	TOTAL	% Masculin	% Féminin
1	LE MANS SCM	146	5	151	96,69%	3,31%
2	LA CHAPELLE ST AUBIN	113	33	146	77,40%	22,60%
3	LE MANS JALT	68	2	70	97,14%	2,86%
4	GUECELARD B.B.C.	32	32	64	50,00%	50,00%
5	SABLE BASKET	37	27	64	57,81%	42,19%
6	LA FERTE BERNARD V.S.	36	18	54	66,67%	33,33%
7	COULAINES J.S.	22	28	50	44,00%	56,00%
8	LE MANS J.C.M.	33	14	47	70,21%	29,79%
9	CHANGE BASKET CLUB	27	14	41	65,85%	34,15%
10	RUAUDIN JEUNESSES SPORTIVE	27	13	40	67,50%	32,50%
11	ETIVAL BASKET CLUB	20	13	33	60,61%	39,39%
12	ROUILLON E.G	22	9	31	70,97%	29,03%
13	FRESNAY /SARTHE	21	10	31	67,74%	32,26%
14	MULSANNE BASKET 2000	9	6	15	60,00%	40,00%
15	LA FLECHE US	4	6	10	40,00%	60,00%
16	JOUE L'ABBE MONTBIZOT	7	3	10	70,00%	30,00%
17	ANILLE BRAYE BASKET	4	5	9	44,44%	55,56%
18	LE MANS SAINT PAVIN	7	0	7	100,00%	0,00%
19	LE MANS A.S.MADELEINE	6	1	7	85,71%	14,29%
20	CD72 - HORS ASSOCIATION - SARTHE	6	1	7	85,71%	14,29%

Place	CLUB	MASCULIN	FEMININ	TOTAL	% Masculin	% Féminin
1	LA CHAPELLE ST AUBIN	8	4	12	66,67%	33,33%
2	CHANGE BASKET CLUB	9	0	9	100,00%	0,00%
3	GUECELARD B.B.C.	5	2	7	71,43%	28,57%
4	ETIVAL BASKET CLUB	2	4	6	33,33%	66,67%
5	LE MANS SCM	5	0	5	100,00%	0,00%
6	LA FERTE BERNARD V.S.	4	0	4	100,00%	0,00%
7	JOUE L'ABBE MONTBIZOT	4	0	4	100,00%	0,00%
8	RUAUDIN JEUNESSES SPORTIVE	2	2	4	50,00%	50,00%
9	LE MANS JALT	3	0	3	100,00%	0,00%
10	ROUILLON E.G	3	0	3	100,00%	0,00%
11	SABLE BASKET	3	0	3	100,00%	0,00%
12	MULSANNE BASKET 2000	1	2	3	33,33%	66,67%
13	LE MANS SAINT PAVIN	2	0	2	100,00%	0,00%
14	MONTFORT SPORT BASKET	0	2	2	0,00%	100,00%
15	LE MANS J.C.M.	1	1	2	50,00%	50,00%
16	ANILLE BRAYE BASKET	0	2	2	0,00%	100,00%
17	COULAINES J.S.	1	0	1	100,00%	0,00%
18	CERANS YVRE BASKET	0	1	1	0,00%	100,00%
19	MAMERS S.A.	1	0	1	100,00%	0,00%
20	LE MANS C.S.S.G.	1	0	1	100,00%	0,00%

Place	CLUB	MASCULIN	FEMININ	TOTAL	% Masculin	% Féminin
1	GUECELARD B.B.C.	1	1	2	50,00%	50,00%
2	LE MANS SCM	2	0	2	100,00%	0,00%
3	ETIVAL BASKET CLUB	1	1	2	50,00%	50,00%
4	ANILLE BRAYE BASKET	1	0	1	100,00%	0,00%
5	SABLE BASKET	1	0	1	100,00%	0,00%
6	LA CHAPELLE ST AUBIN	1	0	1	100,00%	0,00%
7		0	0	0		
8		0	0	0		
9		0	0	0		
10		0	0	0		
11		0	0	0		
12		0	0	0		
13		0	0	0		
14		0	0	0		
15		0	0	0		
16		0	0	0		
17		0	0	0		
18		0	0	0		
19		0	0	0		
20		0	0	0		

Place	CLUB	MASCULIN	FEMININ	TOTAL	% Masculin	% Féminin
1	LE MANS SCM	18	0	18	100,00%	0,00%
2	LA CHAPELLE ST AUBIN	10	1	11	90,91%	9,09%
3	COULAINES J.S.	3	1	4	75,00%	25,00%
4	LA FERTE BERNARD V.S.	2	2	4	50,00%	50,00%
5	LE MANS JALT	3	0	3	100,00%	0,00%
6	FRESNAY /SARTHE	3	0	3	100,00%	0,00%
7	BEAUMONT A.S.	2	0	2	100,00%	0,00%
8	GUECELARD B.B.C.	0	2	2	0,00%	100,00%
9	LE MANS J.C.M.	2	0	2	100,00%	0,00%
10	ETIVAL BASKET CLUB	1	1	2	50,00%	50,00%
11	ARNAGE U.S.	1	0	1	100,00%	0,00%
12	LE MANS SAINT PAVIN	1	0	1	100,00%	0,00%
13	LE MANS C.S.S.G.	1	0	1	100,00%	0,00%
14	LE MANS GSOS	1	0	1	100,00%	0,00%
15	CONLIE B.C.	1	0	1	100,00%	0,00%
16	CHANGE BASKET CLUB	1	0	1	100,00%	0,00%
17	RUAUDIN JEUNESSES SPORTIVE	1	0	1	100,00%	0,00%
18	SABLE BASKET	1	0	1	100,00%	0,00%
19	SOM BASKET-BALL	0	1	1	0,00%	100,00%
20	BASKET CLUB ROEZEEN	0	1	1	0,00%	100,00%

Place	CLUB	MASCULIN	FEMININ	TOTAL	% Masculin	% Féminin
1	LE MANS SCM	32	0	32	100,00%	0,00%
2	LA CHAPELLE ST AUBIN	12	8	20	60,00%	40,00%
3	LA FERTE BERNARD V.S.	11	6	17	64,71%	35,29%
4	RUAUDIN JEUNESSES SPORTIVE	3	9	12	25,00%	75,00%
5	COULAINES J.S.	6	5	11	54,55%	45,45%
6	LE MANS JALT	11	0	11	100,00%	0,00%
7	SABLE BASKET	6	3	9	66,67%	33,33%
8	GUECELARD B.B.C.	1	7	8	12,50%	87,50%
9	LE MANS J.C.M.	5	1	6	83,33%	16,67%
10	ETIVAL BASKET CLUB	5	1	6	83,33%	16,67%
11	FRESNAY /SARTHE	3	3	6	50,00%	50,00%
12	CHANGE BASKET CLUB	5	0	5	100,00%	0,00%
13	LA FLECHE US	0	2	2	0,00%	100,00%
14	SOM BASKET-BALL	0	2	2	0,00%	100,00%
15	MULSANNE BASKET 2000	2	0	2	100,00%	0,00%
16	ARNAGE U.S.	0	1	1	0,00%	100,00%
17	LE MANS SAINT PAVIN	1	0	1	100,00%	0,00%
18	ANILLE BRAYE BASKET	0	1	1	0,00%	100,00%
19	CONLIE B.C.	0	1	1	0,00%	100,00%
20		0	0	0		

Place	CLUB	MASCULIN	FEMININ	TOTAL	% Masculin	% Féminin
1	LA CHAPELLE ST AUBIN	16	9	25	64,00%	36,00%
2	LE MANS SCM	21	0	21	100,00%	0,00%
3	SABLE BASKET	10	9	19	52,63%	47,37%
4	COULAINES J.S.	1	11	12	8,33%	91,67%
5	LE MANS JALT	11	0	11	100,00%	0,00%
6	CHANGE BASKET CLUB	6	5	11	54,55%	45,45%
7	LA FERTE BERNARD V.S.	3	5	8	37,50%	62,50%
8	LE MANS J.C.M.	5	3	8	62,50%	37,50%
9	RUAUDIN JEUNESSES SPORTIVE	4	0	4	100,00%	0,00%
10	MULSANNE BASKET 2000	2	2	4	50,00%	50,00%
11	FRESNAY /SARTHE	3	1	4	75,00%	25,00%
12	GUECELARD B.B.C.	1	2	3	33,33%	66,67%
13	LA FLECHE US	1	1	2	50,00%	50,00%
14	LAIGNE ST GERVAIS CO	2	0	2	100,00%	0,00%
15	ALLONNES J.S.	0	1	1	0,00%	100,00%
16	LE MANS GSOS	1	0	1	100,00%	0,00%
17	LE MANS A.S.MADELEINE	1	0	1	100,00%	0,00%
18	ETIVAL BASKET CLUB	0	1	1	0,00%	100,00%
19		0	0	0		
20		0	0	0		

Place	CLUB	MASCULIN	FEMININ	TOTAL	% Masculin	% Féminin
1	LE MANS SCM	27	0	27	100,00%	0,00%
2	LA CHAPELLE ST AUBIN	21	4	25	84,00%	16,00%
3	GUECELARD B.B.C.	7	7	14	50,00%	50,00%
4	LE MANS JALT	12	0	12	100,00%	0,00%
5	LA FERTE BERNARD V.S.	7	3	10	70,00%	30,00%

Place	CLUB	MASCULIN	FEMININ	TOTAL	% Masculin	% Féminin
1	LE MANS JALT	16	0	16	100,00%	0,00%
2	LA CHAPELLE ST AUBIN	11	5	16	68,75%	31,25%
3	LE MANS J.C.M.	9	2	11	81,82%	18,18%
4	LE MANS SCM	11	0	11	100,00%	0,00%
5	GUECELARD B.B.C.	3	5	8	37,50%	62,50%



6	SABLE BASKET	5	5	10	50,00%	50,00%
7	COULAINES J.S.	4	4	8	50,00%	50,00%
8	LE MANS J.C.M.	6	2	8	75,00%	25,00%
9	CHANGE BASKET CLUB	1	5	6	16,67%	83,33%
10	FRESNAY /SARTHE	2	4	6	33,33%	66,67%
11	RUAUDIN JEUNESSES SPORTIVE	2	0	2	100,00%	0,00%
12	MULSANNE BASKET 2000	1	1	2	50,00%	50,00%
13	ETIVAL BASKET CLUB	2	0	2	100,00%	0,00%
14	ARNAGE U.S.	1	0	1	100,00%	0,00%
15	LA FLECHE US	1	0	1	100,00%	0,00%
16	ROUILLON E.G	0	1	1	0,00%	100,00%
17		0	0	0		
18		0	0	0		
19		0	0	0		
20		0	0	0		

6	COULAINES J.S.	4	3	7	57,14%	42,86%
7	SABLE BASKET	2	5	7	28,57%	71,43%
8	RUAUDIN JEUNESSES SPORTIVE	5	1	6	83,33%	16,67%
9	ROUILLON E.G	2	3	5	40,00%	60,00%
10	ETIVAL BASKET CLUB	3	2	5	60,00%	40,00%
11	FRESNAY /SARTHE	2	0	2	100,00%	0,00%
12	LA FLECHE US	0	1	1	0,00%	100,00%
13	LE MANS GSOS	1	0	1	100,00%	0,00%
14	LE MANS A.S.MADELEINE	1	0	1	100,00%	0,00%
15	CHANGE BASKET CLUB	1	0	1	100,00%	0,00%
16	CHAMPAGNE ES	1	0	1	100,00%	0,00%
17		0	0	0		
18		0	0	0		
19		0	0	0		
20		0	0	0		

Top 20 Clubs - Licence U9 (Mini Poussin)

Place	CLUB	MASCULIN	FEMININ	TOTAL	% Masculin	% Féminin
1	LA CHAPELLE ST AUBIN	19	1	20	95,00%	5,00%
2	ROUILLON E.G	9	1	10	90,00%	10,00%
3	GUECELARD B.B.C.	8	1	9	88,89%	11,11%
4	SABLE BASKET	5	3	8	62,50%	37,50%
5	LE MANS JALT	6	0	6	100,00%	0,00%
6	LE MANS SCM	5	0	5	100,00%	0,00%
7	RUAUDIN JEUNESSES SPORTIVE	2	1	3	66,67%	33,33%
8	ETIVAL BASKET CLUB	3	0	3	100,00%	0,00%
9	LE MANS J.C.M.	1	1	2	50,00%	50,00%
10	ANILLE BRAYE BASKET	2	0	2	100,00%	0,00%
11	FRESNAY /SARTHE	2	0	2	100,00%	0,00%
12	BEAUMONT A.S.	1	0	1	100,00%	0,00%
13	COULAINES J.S.	0	1	1	0,00%	100,00%
14	LA FLECHE US	1	0	1	100,00%	0,00%
15	CHANGE BASKET CLUB	0	1	1	0,00%	100,00%
16	MULSANNE BASKET 2000	1	0	1	100,00%	0,00%
17		0	0	0		
18		0	0	0		
19		0	0	0		
20		0	0	0		

Top 20 Clubs - Licence U7 (Baby Basket)

Place	CLUB	MASCULIN	FEMININ	TOTAL	% Masculin	% Féminin
1	ROUILLON E.G	4	1	5	80,00%	20,00%
2	LA CHAPELLE ST AUBIN	5	0	5	100,00%	0,00%
3	GUECELARD B.B.C.	4	0	4	100,00%	0,00%
4	LE MANS SCM	3	1	4	75,00%	25,00%
5	LE MANS J.C.M.	1	2	3	33,33%	66,67%
6	RUAUDIN JEUNESSES SPORTIVE	3	0	3	100,00%	0,00%
7	SABLE BASKET	1	1	2	50,00%	50,00%
8	LA FERTE BERNARD V.S.	1	0	1	100,00%	0,00%
9	LE MANS JALT	1	0	1	100,00%	0,00%
10	LE MANS A.S.MADELEINE	1	0	1	100,00%	0,00%
11		0	0	0		
12		0	0	0		
13		0	0	0		
14		0	0	0		
15		0	0	0		
16		0	0	0		
17		0	0	0		
18		0	0	0		
19		0	0	0		
20		0	0	0		

Top 20 Clubs - Licence D tente

Place	CLUB	MASCULIN	FEMININ	TOTAL	% Masculin	% Féminin
1	ROUILLON E.G	4	2	6	66,67%	33,33%
2	LA FERTE BERNARD V.S.	3	1	4	75,00%	25,00%
3	LA CHAPELLE ST AUBIN	3	0	3	100,00%	0,00%
4	SABLE BASKET	1	1	2	50,00%	50,00%
5	FRESNAY /SARTHE	2	0	2	100,00%	0,00%
6	LA FLECHE US	0	1	1	0,00%	100,00%
7	GUECELARD B.B.C.	0	1	1	0,00%	100,00%
8	LE MANS GSOS	1	0	1	100,00%	0,00%
9	LE MANS JALT	1	0	1	100,00%	0,00%
10	BASKET CLUB ROEZEEN	1	0	1	100,00%	0,00%
11		0	0	0		
12		0	0	0		
13		0	0	0		
14		0	0	0		
15		0	0	0		
16		0	0	0		
17		0	0	0		
18		0	0	0		
19		0	0	0		
20		0	0	0		

Top 20 Clubs - Licence Non Joueur

Place	CLUB	MASCULIN	FEMININ	TOTAL	% Masculin	% Féminin
1	LE MANS SCM	22	4	26	84,62%	15,38%
2	LA CHAPELLE ST AUBIN	7	1	8	87,50%	12,50%
3	CD72 - HORS ASSOCIATION - SARTHE	6	1	7	85,71%	14,29%
4	CHANGE BASKET CLUB	4	3	7	57,14%	42,86%
5	COULAINES J.S.	3	3	6	50,00%	50,00%
6	LA FERTE BERNARD V.S.	5	1	6	83,33%	16,67%
7	GUECELARD B.B.C.	2	4	6	33,33%	66,67%
8	JOUE L'ABBE MONTBIZOT	3	3	6	50,00%	50,00%
9	LE MANS JALT	4	2	6	66,67%	33,33%
10	ETIVAL BASKET CLUB	3	3	6	50,00%	50,00%
11	LE MANS J.C.M.	3	2	5	60,00%	40,00%
12	RUAUDIN JEUNESSES SPORTIVE	5	0	5	100,00%	0,00%
13	FRESNAY /SARTHE	3	2	5	60,00%	40,00%
14	LE MANS A.S.MADELEINE	3	1	4	75,00%	25,00%
15	LA CHARTRE A.S.	0	4	4	0,00%	100,00%
16	BEAUMONT A.S.	1	2	3	33,33%	66,67%
17	LE MANS SAINT PAVIN	3	0	3	100,00%	0,00%
18	ANILLE BRAYE BASKET	1	2	3	33,33%	66,67%
19	ST MARS D OUTILLE LES MOUETTES	0	3	3	0,00%	100,00%
20	SOM BASKET-BALL	1	2	3	33,33%	66,67%

Le club ayant le plus de...

licenciés	est	LE MANS SCM	(151)	soit	16%	des licenciés sarthois		
seniors	est	LA CHAPELLE ST AUBIN	(12)	soit	15%	des seniors sarthois	et	8% de l'effectif du club
U20 (juniors)	est	GUECELARD B.B.C.	(2)	soit	22%	des U20 (juniors) sarthois	et	3% de l'effectif du club
U18 (cadets-juniors)	est	LE MANS SCM	(18)	soit	30%	des U18 (cadets-juniors) sarthois	et	12% de l'effectif du club
U17 (cadets)	est	LE MANS SCM	(32)	soit	21%	des U17 (cadets) sarthois	et	21% de l'effectif du club
U15 (minimes)	est	LA CHAPELLE ST AUBIN	(25)	soit	18%	des U15 (minimes) sarthois	et	17% de l'effectif du club
U13 (benjamins)	est	LE MANS SCM	(27)	soit	20%	des U13 (benjamins) sarthois	et	18% de l'effectif du club
U11 (poussins)	est	LE MANS JALT	(16)	soit	16%	des U11 (poussins) sarthois	et	23% de l'effectif du club
U9 (mini poussins)	est	LA CHAPELLE ST AUBIN	(20)	soit	27%	des U9 (mini poussins) sarthois	et	14% de l'effectif du club
U7 (baby)	est	ROUILLON E.G	(5)	soit	17%	des U7 (baby) sarthois	et	16% de l'effectif du club
détente	est	ROUILLON E.G	(6)	soit	27%	des détente sarthois	et	19% de l'effectif du club
non joueurs	est	LE MANS SCM	(26)	soit	18%	des non joueurs sarthois	et	17% de l'effectif du club

Le club ayant le plus de...

licenciés masculins	est	LE MANS SCM	(146)	soit	22%	des licenciés masculins sarthois	et	97% de l'effectif du club
seniors masculins	est	CHANGE BASKET CLUB	(9)	soit	15%	des seniors masculins sarthois	et	22% de l'effectif du club
U20 (juniors) masculins	est	LE MANS SCM	(2)	soit	29%	des U20 (juniors) masculins sarthois	et	1% de l'effectif du club
U18 (cadets-juniors) masculins	est	LE MANS SCM	(18)	soit	35%	des U18 (cadets-juniors) masculins sarthois	et	12% de l'effectif du club
U17 (cadets) masculins	est	LE MANS SCM	(32)	soit	31%	des U17 (cadets) masculins sarthois	et	21% de l'effectif du club
U15 (minimes) masculins	est	LE MANS SCM	(21)	soit	24%	des U15 (minimes) masculins sarthois	et	14% de l'effectif du club
U13 (benjamins) masculins	est	LE MANS SCM	(27)	soit	27%	des U13 (benjamins) masculins sarthois	et	18% de l'effectif du club
U11 (poussins) masculins	est	LE MANS JALT	(16)	soit	22%	des U11 (poussins) masculins sarthois	et	23% de l'effectif du club
U9 (mini poussins) masculins	est	LA CHAPELLE ST AUBIN	(19)	soit	29%	des U9 (mini poussins) masculins sarthois	et	13% de l'effectif du club
U7 (baby) masculins	est	LA CHAPELLE ST AUBIN	(5)	soit	21%	des U7 (baby) masculins sarthois	et	3% de l'effectif du club
détentes masculins	est	ROUILLON E.G	(4)	soit	25%	des détente masculins sarthois	et	13% de l'effectif du club
non joueurs masculins	est	LE MANS SCM	(22)	soit	24%	des non joueurs masculins sarthois	et	15% de l'effectif du club

Le club ayant le plus de...

licenciés féminins	est	LA CHAPELLE ST AUBIN	(33)	soit	12%	des licenciés féminins sarthois	et	23% de l'effectif du club
seniors féminins	est	ETIVAL BASKET CLUB	(4)	soit	20%	des seniors féminins sarthois	et	12% de l'effectif du club
juniors féminins	est	GUECELARD B.B.C.	(1)	soit	50%	des juniors féminins sarthois	et	2% de l'effectif du club
U18 (cadets-juniors) féminins	est	LA FERTE BERNARD V.S.	(2)	soit	22%	des U18 (cadets-juniors) féminins sarthois	et	4% de l'effectif du club
U17 (cadets) féminins	est	RUAUDIN JEUNESSES SPORTIVE	(9)	soit	18%	des U17 (cadets) féminins sarthois	et	23% de l'effectif du club
U15 (minimes) féminins	est	COULAINES J.S.	(11)	soit	22%	des U15 (minimes) féminins sarthois	et	22% de l'effectif du club
U13 (benjamins) féminins	est	GUECELARD B.B.C.	(7)	soit	19%	des U13 (benjamins) féminins sarthois	et	11% de l'effectif du club
U11 (poussins) féminins	est	GUECELARD B.B.C.	(5)	soit	19%	des U11 (poussins) féminins sarthois	et	8% de l'effectif du club
U9 (mini poussins) féminins	est	SABLE BASKET	(3)	soit	30%	des U9 (mini poussins) féminins sarthois	et	5% de l'effectif du club
U7 (baby) féminins	est	LE MANS J.C.M.	(2)	soit	40%	des U7 (baby) féminins sarthois	et	4% de l'effectif du club
détentes féminins	est	ROUILLON E.G	(2)	soit	33%	des détente féminins sarthois	et	6% de l'effectif du club
non joueurs féminins	est	GUECELARD B.B.C.	(4)	soit	7%	des non joueurs féminins sarthois	et	6% de l'effectif du club

CLUB	ADULTES					JEUNES								MINI BASKET					Nb Lic Total
	SENIORS	DETENTE	DIRIGEANT	TOTAL	% Adultes	U20	U18	U17	U15	U13	TOTAL	% Jeunes	U11	U9	U7	TOTAL	% Mini Basket		
ALLONNES J.S.	-	-	-	0	0%	-	-	-	1	-	1	100%	-	-	-	0	0%	1	
ARNAGE U.S.	-	-	2	2	40%	-	1	1	-	1	3	60%	-	-	-	0	0%	5	
BEAUMONT A.S.	-	-	3	3	50%	-	2	-	-	-	2	33%	-	1	-	1	17%	6	
CHATEAU DU LOIR C.O.C.	-	-	-	0	-	-	-	-	-	-	0	-	-	-	-	0	-	0	
COULAINES J.S.	1	-	6	7	14%	-	4	11	12	8	35	70%	7	1	-	8	16%	50	
CERANS YVRE BASKET	1	-	-	1	100%	-	-	-	-	-	0	0%	-	-	-	0	0%	1	
LA FERTE BERNARD V.S.	4	4	6	14	26%	-	4	17	8	10	39	72%	-	-	1	1	2%	54	
LA FLECHE US	-	1	2	3	30%	-	-	2	2	1	5	50%	1	1	-	2	20%	10	
GUECELARD B.B.C.	7	1	6	14	22%	2	2	8	3	14	29	45%	8	9	4	21	33%	64	
JOUE L'ABBE MONTBIZOT	4	-	6	10	100%	-	-	-	-	-	0	0%	-	-	-	0	0%	10	
MAMERS S.A.	1	-	2	3	100%	-	-	-	-	-	0	0%	-	-	-	0	0%	3	
LE MANS SAINT PAVIN	2	-	3	5	71%	-	1	1	-	-	2	29%	-	-	-	0	0%	7	
MONTFORT SPORT BASKET	2	-	2	4	100%	-	-	-	-	-	0	0%	-	-	-	0	0%	4	
LE MANS S.L.B.	-	-	1	1	100%	-	-	-	-	-	0	0%	-	-	-	0	0%	1	
LE MANS C.S.S.G.	1	-	-	1	50%	-	1	-	-	-	1	50%	-	-	-	0	0%	2	
LE MANS GSOS	1	1	-	2	40%	-	1	-	1	-	2	40%	1	-	-	1	20%	5	
LE MANS JALT	3	1	6	10	14%	-	3	11	11	12	37	53%	16	6	1	23	33%	70	
LE MANS J.C.M.	2	-	5	7	15%	-	2	6	8	8	24	51%	11	2	3	16	34%	47	
LE MANS SCM	5	-	26	31	21%	2	18	32	21	27	100	66%	11	5	4	20	13%	151	
ROUILLON E.G	3	6	1	10	32%	-	-	-	-	1	1	3%	5	10	5	20	65%	31	
ANILLE BRAYE BASKET	2	-	3	5	56%	1	-	1	-	-	2	22%	-	2	-	2	22%	9	
SAINT MARS LA BRIERE US	-	-	-	0	-	-	-	-	-	-	0	-	-	-	-	0	-	0	
ST MARS D OUTILLE LES MOUETTES	1	-	3	4	100%	-	-	-	-	-	0	0%	-	-	-	0	0%	4	
SILLE LE PHILIPPE B.C	-	-	2	2	100%	-	-	-	-	-	0	0%	-	-	-	0	0%	2	
LE MANS A.S.MADELEINE	-	-	4	4	57%	-	-	-	1	-	1	14%	1	-	1	2	29%	7	
CONLIE B.C.	1	-	-	1	33%	-	1	1	-	-	2	67%	-	-	-	0	0%	3	
CD72 – HORS ASSOCIATION – SARTHE	-	-	7	7	100%	-	-	-	-	-	0	0%	-	-	-	0	0%	7	
CHANGE BASKET CLUB	9	-	7	16	39%	-	1	5	11	6	23	56%	1	1	-	2	5%	41	
RUAUDIN JEUNESSES SPORTIVE	4	-	5	9	23%	-	1	12	4	2	19	48%	6	3	3	12	30%	40	
BASKET CANTONAL MALICORNAIS	-	-	-	0	-	-	-	-	-	-	0	-	-	-	-	0	-	0	
LA CHARTRE A.S.	-	-	4	4	100%	-	-	-	-	-	0	0%	-	-	-	0	0%	4	
LAIGNE ST GERVAIS CO	-	-	-	0	0%	-	-	-	2	-	2	100%	-	-	-	0	0%	2	
LE GRAND LUCE UNION SPORTIVE	1	-	1	2	100%	-	-	-	-	-	0	0%	-	-	-	0	0%	2	
MANSIGNE BASKET CLUB	-	-	-	0	-	-	-	-	-	-	0	-	-	-	-	0	-	0	
SABLE BASKET	3	2	2	7	11%	1	1	9	19	10	40	63%	7	8	2	17	27%	64	
SOM BASKET-BALL	-	-	3	3	50%	-	1	2	-	-	3	50%	-	-	-	0	0%	6	
CHAMPAGNE ES	-	-	2	2	67%	-	-	-	-	-	0	0%	1	-	-	1	33%	3	
MULSANNE BASKET 2000	3	-	3	6	40%	-	-	2	4	2	8	53%	-	1	-	1	7%	15	
SAVIGNE L'EVEQUE B.C.	1	-	-	1	100%	-	-	-	-	-	0	0%	-	-	-	0	0%	1	
TELOCHE BASKET CLUB	-	-	-	0	-	-	-	-	-	-	0	-	-	-	-	0	-	0	
LE LUDE BASKET CLUB	-	-	-	0	-	-	-	-	-	-	0	-	-	-	-	0	-	0	
ETIVAL BASKET CLUB	6	-	6	12	36%	2	2	6	1	2	13	39%	5	3	-	8	24%	33	
FRESNAY /SARTHE	1	2	5	8	26%	-	3	6	4	6	19	61%	2	2	-	4	13%	31	
LA CHAPELLE ST AUBIN	12	3	8	23	16%	1	11	20	25	25	82	56%	16	20	5	41	28%	146	
ECOMMOY K.B.C.	-	-	-	0	-	-	-	-	-	-	0	-	-	-	-	0	-	0	
MAROLLAIS S.C.	-	-	-	0	-	-	-	-	-	-	0	-	-	-	-	0	-	0	
BASKET CLUB ROEZEEN	-	1	2	3	75%	-	1	-	-	-	1	25%	-	-	-	0	0%	4	
BOULOIRE US	-	-	-	0	-	-	-	-	-	-	0	-	-	-	-	0	-	0	
NEUVILLE BASKET ASSOCIATION	1	-	1	2	100%	-	-	-	-	-	0	0%	-	-	-	0	0%	2	
LOUE-BRULON	-	-	1	1	100%	-	-	-	-	-	0	0%	-	-	-	0	0%	1	
TOTAL SARTHE	82	22	146	250	55%	9	61	153	138	135	496	35%	99	75	29	203	12%	949	

<i>Rang</i>	<i>CLUB</i>	<i>MASCULIN</i>	<i>FEMININ</i>	<i>TOTAL</i>	<i>% Masculin</i>	<i>% Féminin</i>
1	LE MANS SCM	146	5	151	96,69%	3,31%
2	LA CHAPELLE ST AUBIN	113	33	146	77,40%	22,60%
3	LE MANS JALT	68	2	70	97,14%	2,86%
4	GUECELARD B.B.C.	32	32	64	50,00%	50,00%
5	SABLE BASKET	37	27	64	57,81%	42,19%
6	LA FERTE BERNARD V.S.	36	18	54	66,67%	33,33%
7	COULAINES J.S.	22	28	50	44,00%	56,00%
8	LE MANS J.C.M.	33	14	47	70,21%	29,79%
9	CHANGE BASKET CLUB	27	14	41	65,85%	34,15%
10	RUAUDIN JEUNESSES SPORTIVE	27	13	40	67,50%	32,50%
11	ETIVAL BASKET CLUB	20	13	33	60,61%	39,39%
12	ROUILLON E.G	22	9	31	70,97%	29,03%
13	FRESNAY /SARTHE	21	10	31	67,74%	32,26%
14	MULSANNE BASKET 2000	9	6	15	60,00%	40,00%
15	LA FLECHE US	4	6	10	40,00%	60,00%
16	JOUE L'ABBE MONTBIZOT	7	3	10	70,00%	30,00%
17	ANILLE BRAYE BASKET	4	5	9	44,44%	55,56%
18	LE MANS SAINT PAVIN	7	0	7	100,00%	0,00%
19	LE MANS A.S.MADELEINE	6	1	7	85,71%	14,29%
20	CD72 – HORS ASSOCIATION – SARTHE	6	1	7	85,71%	14,29%
21	BEAUMONT A.S.	4	2	6	66,67%	33,33%
22	SOM BASKET-BALL	1	5	6	16,67%	83,33%
23	ARNAGE U.S.	3	2	5	60,00%	40,00%
24	LE MANS S.L.B.	1	3	4	25,00%	75,00%
25	ST MARS D OUILLE LES MOUETTES	1	3	4	25,00%	75,00%
26	LA CHARTRE A.S.	0	4	4	0,00%	100,00%
27	BASKET CLUB ROEZEEN	1	3	4	25,00%	75,00%
28	MAMERS S.A.	2	1	3	66,67%	33,33%
29	CONLIE B.C.	2	1	3	66,67%	33,33%
30	CHAMPAGNE ES	1	2	3	33,33%	66,67%
31	LE MANS GSOS	2	0	2	100,00%	0,00%
32	SILLE LE PHILIPPE B.C	0	2	2	0,00%	100,00%
33	LAIGNE ST GERVAIS CO	2	0	2	100,00%	0,00%
34	LE GRAND LUCE UNION SPORTIVE	2	0	2	100,00%	0,00%
35	NEUVILLE BASKET ASSOCIATION	2	0	2	100,00%	0,00%
36	ALLONNES J.S.	0	1	1	0,00%	100,00%
37	CERANS YVRE BASKET	0	1	1	0,00%	100,00%
38	LE MANS C.S.S.G.	1	0	1	100,00%	0,00%
39	SAVIGNE L'EVEQUE B.C.	1	0	1	100,00%	0,00%
40	LOUE-BRULON	1	0	1	100,00%	0,00%
41	SAINTE MARS LA BRIERE US	0	0	0	-	-
42	BASKET CANTONAL MALICORNAIS	0	0	0	-	-
43	MANSIGNE BASKET CLUB	0	0	0	-	-
44	TELOCHE BASKET CLUB	0	0	0	-	-
45	LE LUDE BASKET CLUB	0	0	0	-	-
46	ECOMMOY K.B.C.	0	0	0	-	-
47	MAROLLAIS S.C.	0	0	0	-	-
48	BOULOIRE US	0	0	0	-	-
49	LE MANS BASKET CORPO 72	0	0	0	-	-
50	ASCE MMA	0	0	0	-	-
51	SETRAM U.S.	0	0	0	-	-
52						
53						
54						
55						
56						
57						
58						
Total		674	270	944	71,40%	28,60%



ETAT COMPARATIF sur 2 saisons des licenciés Sarthois

	SAISON				COMPARAISON	
	2018 / 2019 (chiffres en fin de saison)		2019 / 2020 (chiffres au 01/08/2019)		Ecart	%
CLUBS	51		42		-9	-21,43%
Masculin	5 010	68,68%	679	71,55%	-4331	-637,85%
Féminin	2 285	31,32%	270	28,45%	-2015	-746,30%
TOTAL	7 295		949		-6346	-668,70%

CATEGORIES	MASCULINS			FEMININS		
	Saison 18/19	Saison 19/20	écart	Saison 18/19	Saison 19/20	écart
SENIORS	877	62	-815	339	20	-319
U20	71	7	-64	25	2	-23
U18	246	52	-194	103	9	-94
U17	427	103	-324	169	50	-119
U15	546	88	-458	300	50	-250
U13	548	99	-449	360	36	-324
U11	602	72	-530	270	27	-243
U9	507	65	-442	219	10	-209
U7	505	24	-481	179	5	-174
DETENTE	254	16	-238	82	6	-76
NON-JOUEURS	427	91	-336	239	55	-184
TOTAL	5 010	679	-4 331	2 285	270	-2 015

Moyenne de licenciés par clubs

22,60

Représentation par catégorie et sexe - Saison 2019-2020

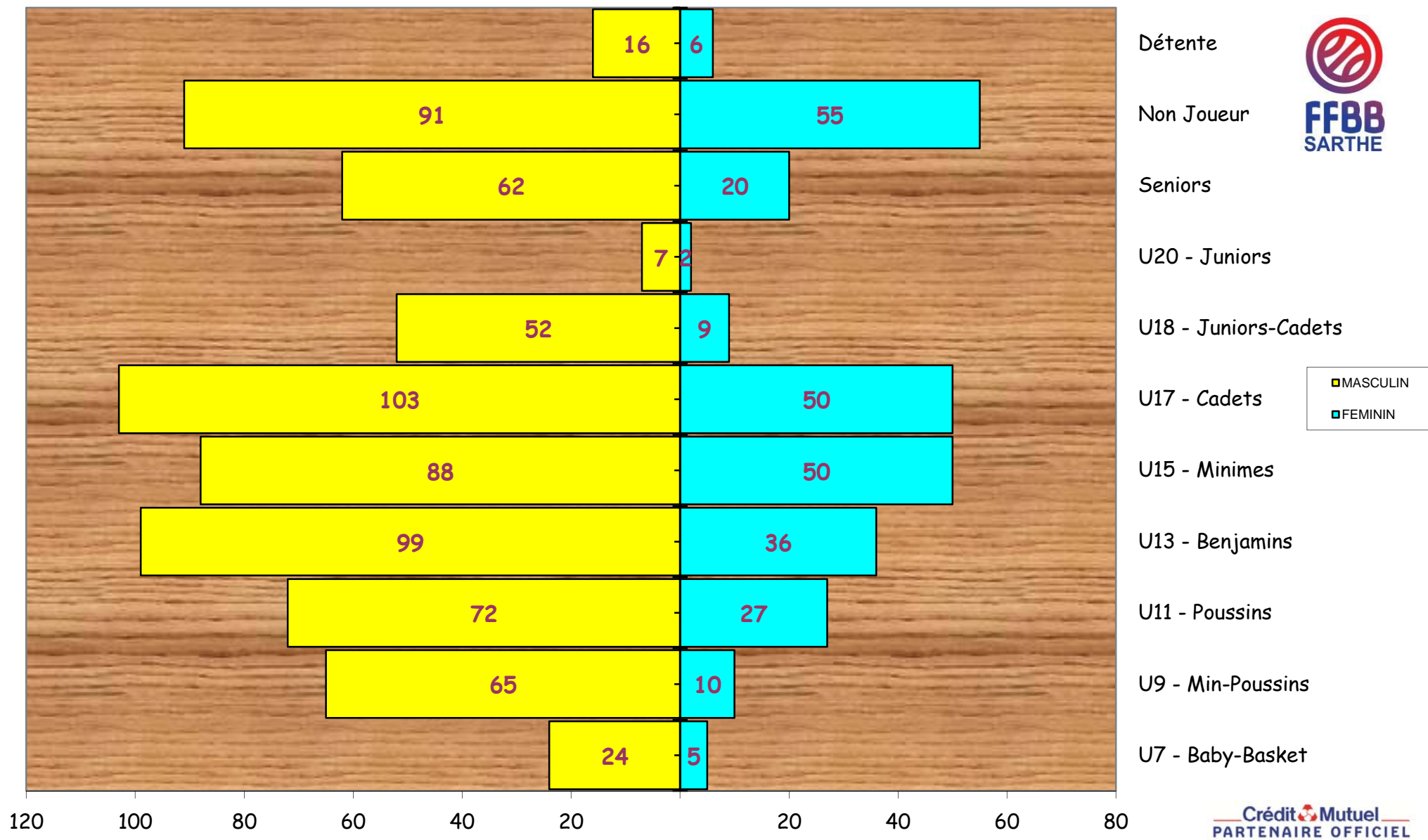

FFBB
SARTHE

■ MASCULIN
■ FEMININ

Graphe par catégorie et sexe

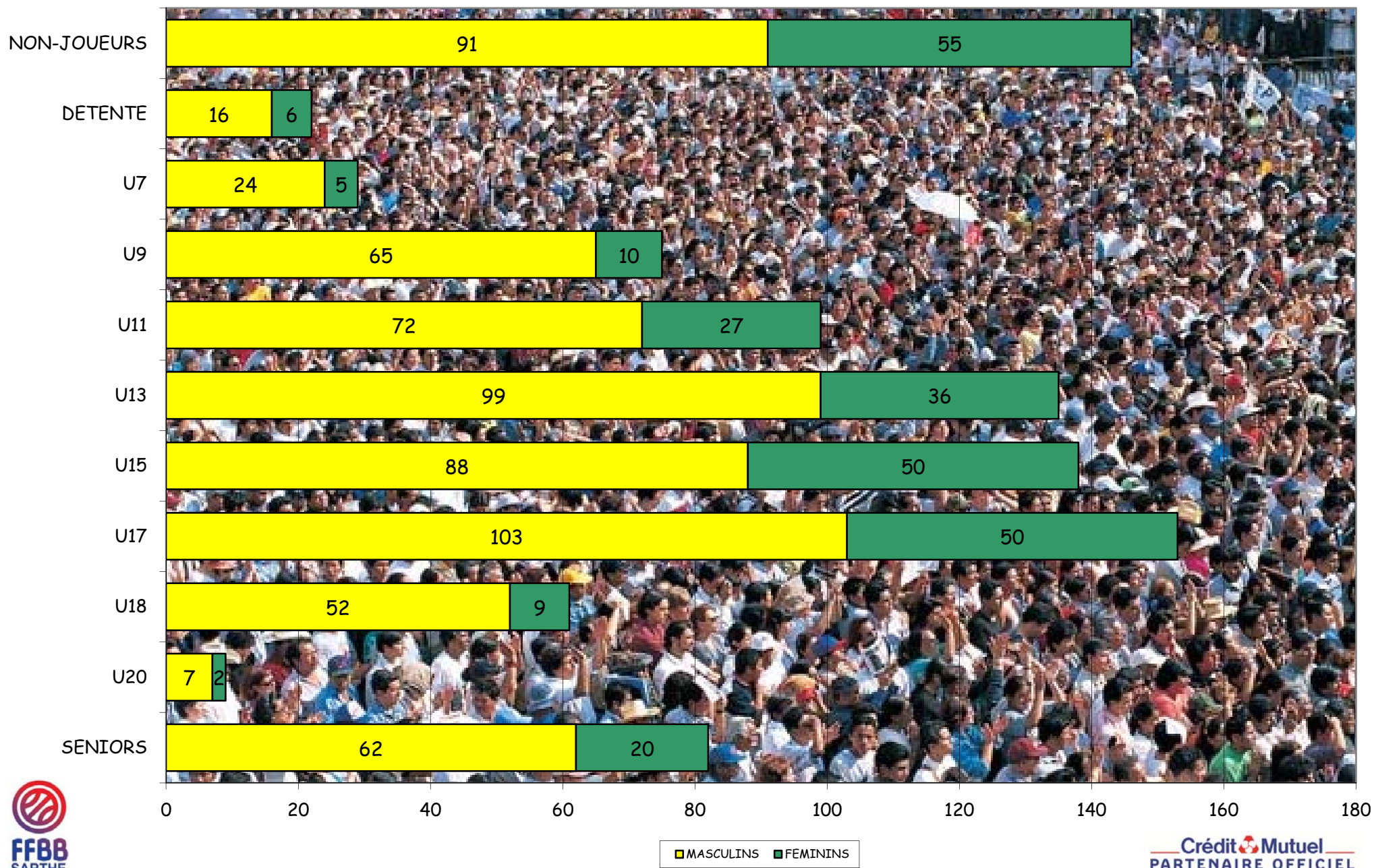



Représentation par catégories Saison 2019-2020

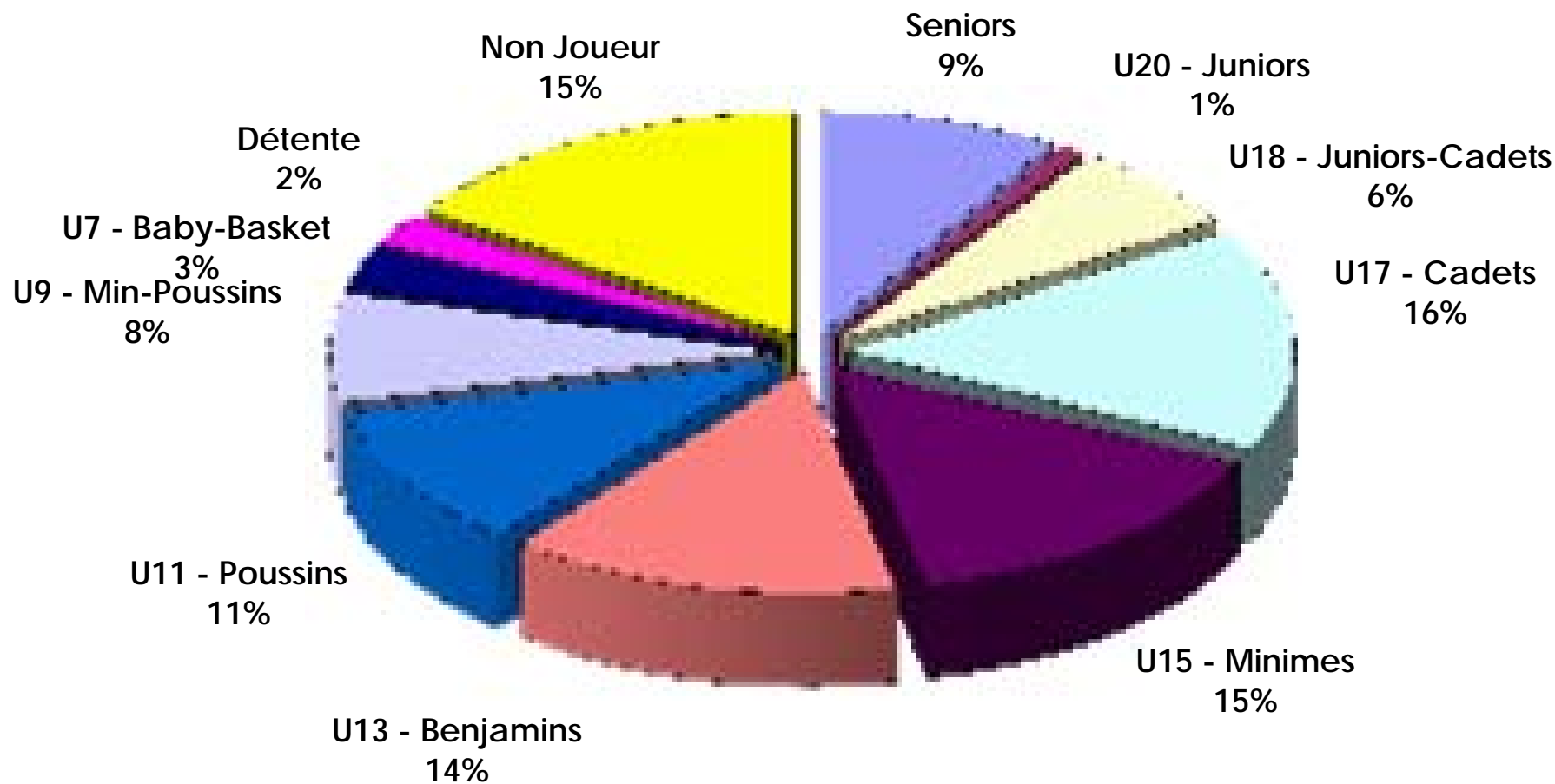



Représentation par type - saison 2019 - 2020

RENOUV./MUTATION
97%



CREATION
3%



Evolution des licenciés depuis les 34 dernières saisons

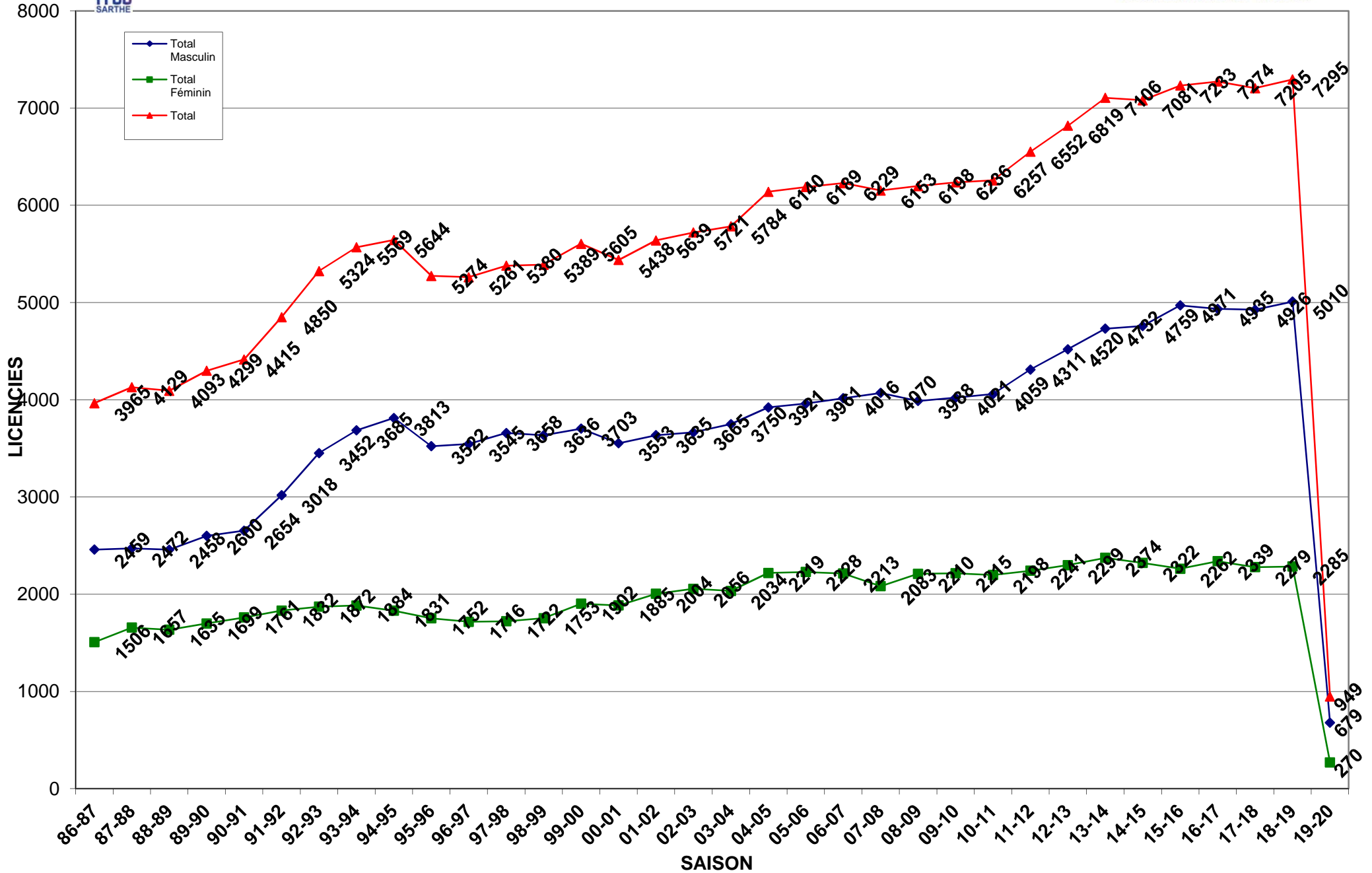



Evolution par sexe sur les 34 dernières saisons

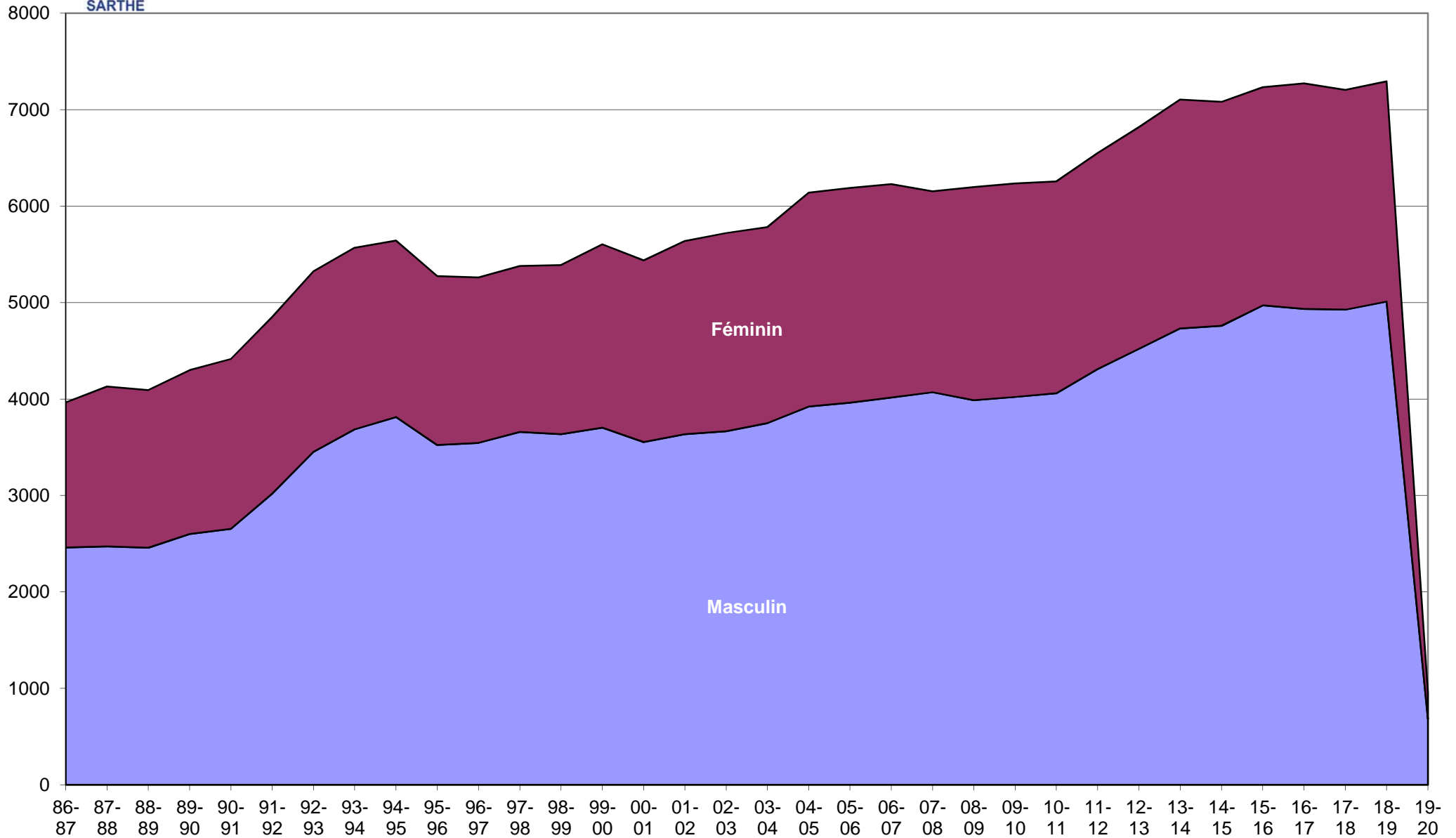



Crédit Mutuel
PARTENAIRE OFFICIEL

Saison	Total Masculin	Total Féminin	Total	% Augmentation	Différence
31-32	0	0	52	100,00%	52
32-33	0	0	83	37,35%	31
33-34	0	0	0	0,00%	-83
34-35	0	0	0	0,00%	0
35-36	0	0	0	0,00%	0
36-37	0	0	0	0,00%	0
37-38	0	0	0	0,00%	0
38-39	0	0	0	0,00%	0
39-40	0	0	0	0,00%	0
40-41	0	0	0	0,00%	0
41-42	0	0	0	0,00%	0
42-43	0	0	0	0,00%	0
43-44	0	0	0	0,00%	0
44-45	0	0	0	0,00%	0
45-46	0	0	0	0,00%	0
46-47	0	0	0	0,00%	0
47-48	0	0	52	100,00%	52
48-49	0	0	0	0,00%	-52
49-50	0	0	931	100,00%	931
50-51	0	0	935	0,43%	4
51-52	0	0	911	-2,63%	-24
52-53	0	0	792	-15,03%	-119
53-54	0	0	0	0,00%	-792
54-55	0	0	0	0,00%	0
55-56	0	0	0	0,00%	0
56-57	0	0	0	0,00%	0
57-58	0	0	0	0,00%	0
58-59	0	0	996	100,00%	996
59-60	0	0	0	0,00%	-996
60-61	0	0	0	0,00%	0
61-62	0	0	1258	100,00%	1258
62-63	0	0	1249	-0,72%	-9
63-64	0	0	0	0,00%	-1249
64-65	0	0	0	0,00%	0
65-66	0	0	1309	100,00%	1309
66-67	0	0	1355	3,39%	46
67-68	0	0	1759	22,97%	404
68-69	0	0	2104	16,40%	345
69-70	0	0	2032	-3,54%	-72
70-71	0	0	2120	4,15%	88
71-72	0	0	2535	16,37%	415
72-73	0	0	2542	0,28%	7
73-74	0	0	2731	6,92%	189
74-75	0	0	2973	8,14%	242
75-76	0	0	3061	2,87%	88
76-77	0	0	2880	-6,28%	-181
77-78	0	0	3208	10,22%	328
78-79	0	0	3471	7,58%	263
79-80	0	0	3770	7,93%	299
80-81	0	0	3977	5,20%	207



Crédit Mutuel
PARTENAIRE OFFICIEL

Saison	Total Masculin	Total Féminin	Total	% Augmentation	Différence
81-82	0	0	3987	0,25%	10
82-83	0	0	3883	-2,68%	-104
83-84	2349	1709	4058	4,31%	175
84-85	2586	1749	4335	6,39%	277
85-86	2714	1778	4492	3,50%	157
86-87	2459	1506	3965	-13,29%	-527
87-88	2472	1657	4129	3,97%	164
88-89	2458	1635	4093	-0,88%	-36
89-90	2600	1699	4299	4,79%	206
90-91	2654	1761	4415	2,63%	116
91-92	3018	1832	4850	8,97%	435
92-93	3452	1872	5324	8,90%	474
93-94	3685	1884	5569	4,40%	245
94-95	3813	1831	5644	1,33%	75
95-96	3522	1752	5274	-7,02%	-370
96-97	3545	1716	5261	-0,25%	-13
97-98	3658	1722	5380	2,21%	119
98-99	3636	1753	5389	0,17%	9
99-00	3703	1902	5605	3,85%	216
00-01	3553	1885	5438	-3,07%	-167
01-02	3635	2004	5639	3,56%	201
02-03	3665	2056	5721	1,43%	82
03-04	3750	2034	5784	1,09%	63
04-05	3921	2219	6140	5,80%	356
05-06	3961	2228	6189	0,79%	49
06-07	4016	2213	6229	0,64%	40
07-08	4070	2083	6153	-1,24%	-76
08-09	3988	2210	6198	0,73%	45
09-10	4021	2215	6236	0,61%	38
10-11	4059	2198	6257	0,34%	21
11-12	4311	2241	6552	4,50%	295
12-13	4520	2299	6819	3,92%	267
13-14	4732	2374	7106	4,04%	287
14-15	4759	2322	7081	-0,35%	-25
15-16	4971	2262	7233	2,10%	152



COMPARATIF SUR 8 SAISONS

	MASCULINS								FEMININS							
	Saison 12/13	Saison 13/14	Saison 14/15	Saison 15/16	Saison 16/17	Saison 17/18	Saison 18/19	Saison 19/20	Saison 12/13	Saison 13/14	Saison 14/15	Saison 15/16	Saison 16/17	Saison 17/18	Saison 18/19	Saison 19/20
SENIORS	800	775	932	969	887	861	877	62	364	357	346	329	336	317	341	20
U20 - JUNIORS	80	97	84	78	55	84	71	7	25	29	51	48	26	28	25	2
U18 - CADETS JUNIORS	249	236	219	219	216	227	246	52	145	143	132	103	105	111	103	9
U17 - CADETS	324	328	355	366	391	424	427	103	220	178	202	194	204	188	169	50
U15 - MINIMES	417	453	496	524	539	535	546	88	244	294	253	250	267	311	300	50
U13 - BENJAMINS	472	520	539	516	597	578	548	99	288	276	304	335	339	316	360	36
U11 - POUSSINS	518	552	557	633	597	565	602	72	310	346	304	330	358	302	270	27
U9 - MINI-POUSSINS	504	516	499	575	536	499	507	65	214	207	233	227	224	195	219	10
U7 - BABY	429	485	442	469	474	465	505	24	163	167	141	139	154	172	179	5
DETENTE	302	357	232	213	208	238	254	16	98	134	120	83	91	85	81	6
NON-JOUEURS	425	413	404	410	435	450	425	91	228	243	236	224	235	254	237	55
TOTAL	4 520	4 732	4 759	4 972	4 935	4 926	5 008	679	2 299	2 374	2 322	2 262	2 339	2 279	2 284	270
Ecart		212	27	213	-37	-9	82	-4 329		75	-52	-60	77	-60	5	-2 014