

WEEK-END DE « FINALES »...

Pour se qualifier en phase haute de leurs championnats de France Elite et rejoindre le top 24 de cette compétition, nos **deux équipes U15** doivent terminer la première phase à l'une des trois premières places au classement.

Ces deux équipes disputent une « finale » **dimanche prochain** contre des équipes alsaciennes

Dimanche, rdv **à 13h15 au Placieux** pour soutenir les **U15F1** d'Isabelle et Geoffrey qui recevront l'Union Mulhouse Whir Whittenheim... Venez nombreux les soutenir !

L'autre affiche se déroulera **à Gries Oberhoffen** où leurs homologues masculins de la paire Damien / Alexandre joueront leur finale contre l'équipe locale – Victoire impérative

Championnat : **NATIONALE FEMININE U15 ELITE** Poule : Poule G

Organisé par : FÉDÉRATION FRANCAISE BASKET-BALL

Afficher les renseignements arbitres, officiels et n° de rencontre

Journées

Aller 1 2 3 4 5

Retour 6 7 8 9 10

N°	Date	Heure	Domicile	Visiteur	Résultat	Salle
235	09/12/2018	13:15	SLUC NANCY BASKET ASSOCIATION - 1	UNION MULHOUSE WHIR WITTENHEIM BASKET FEMININ - 1	-	plan
236	09/12/2018	13:15	REIMS BASKET FEMININ	IE - CTC EUROMETROPOLE STRASBOURG BASKET FEMININ - 1	-	plan
237	09/12/2018	13:15	IE - CTC ALSACE DU NORD - 1	MARNE-LA-VALLÉE BASKET VAL MAUBUEE - 1	-	plan

Classement officiel de la FFBB

Equipe	Pts	Rencontres				I	Pén	Forf	Déf	Pénalités		Points		
		J	G	P	N					Arb	Ent	M	E	D
1 MARNE-LA-VALLÉE BASKET VAL MAUBUEE - 1	17	9	8	1	0	0	0	0	0	0	0	635	415	220
2 SLUC NANCY BASKET ASSOCIATION - 1	15	9	6	3	0	0	0	0	0	0	0	578	546	32
3 IE - CTC ALSACE DU NORD - 1	14	9	5	4	0	0	0	0	0	0	0	567	469	98
4 UNION MULHOUSE WHIR WITTENHEIM BASKET FEMININ - 1	14	9	5	4	0	0	0	0	0	0	0	569	509	60
5 IE - CTC EUROMETROPOLE STRASBOURG BASKET FEMININ - 1	12	9	3	6	0	0	0	0	0	0	0	578	605	-27
6 REIMS BASKET FEMININ	9	9	0	9	0	0	0	0	0	0	0	392	775	-383

Championnat : **NATIONALE MASCULINE U15 ELITE** Poule : Poule G

Organisé par : FÉDÉRATION FRANCAISE BASKET-BALL

Afficher les renseignements arbitres, officiels et n° de rencontre

Journées

Aller 1 2 3 4 5

Retour 6 7 8 9 10

N°	Date	Heure	Domicile	Visiteur	Résultat	Salle
235	09/12/2018	13:15	UNION CHAMPAGNE CHALONS REIMS BASKET - 1	S.I. GRAFFENSTADEN - 1	-	plan
236	09/12/2018	13:15	GRIES O - 1	SLUC NANCY BASKET ASSOCIATION - 1	-	plan
237	09/12/2018	13:15	MULHOUSE PFASSTATT BASKET ASSOCIATION - 1	JDA DIJON BOURGOGNE - 1	-	plan

Classement officiel de la FFBB

Equipe	Pts	Rencontres				I	Pén	Forf	Déf	Pénalités		Points		
		J	G	P	N					Arb	Ent	M	E	D
1 S.I. GRAFFENSTADEN - 1	16	9	7	2	0	0	0	0	0	0	0	649	545	104
2 MULHOUSE PFASSTATT BASKET ASSOCIATION - 1	16	9	7	2	0	0	0	0	0	0	0	673	602	71
3 SLUC NANCY BASKET ASSOCIATION - 1	15	9	6	3	0	0	0	0	0	0	0	687	613	74
4 GRIES O - 1	14	9	5	4	0	0	0	0	0	0	0	674	608	66
5 UNION CHAMPAGNE CHALONS REIMS BASKET - 1	10	9	1	8	0	0	0	0	0	0	0	593	728	-135
6 JDA DIJON BOURGOGNE - 1	10	9	1	8	0	0	0	0	0	0	0	607	787	-180

LES U13M1 au HDL

Duel au sommet entre ces deux équipes encore invaincues en championnat régional Match **à 16h30** à Buffon ce mercredi 5 décembre.

JOYEUX NOËL !

En pleine préparation des animations de Noël, le Père Noël du club a ressorti des souvenirs d'un stage à **Cluny en 2014** de sa hotte ! Bon visionnage...

https://www.youtube.com/watch?v=9qEbwaUD_kM



AU SLUC STORE

BIG CHRISTMAS SALE

-20%

SUR LES PARKAS

* Offre valable uniquement sur les parkas du 1^{er} au 22 décembre 2018 dans la boutique SLUC STORE au Palais des Sports Jean Weilte



SLUC
COLLECTION
LIFESTYLE & SPORTSWEAR



Les matchs

en images !

Pour alimenter la photothèque, déposez vos photos sur sluc.photos@gmail.com



PréNat F - Sainte-Marie - 11/11/2018

https://public.joomeo.com/albums/s_5c00e937681f0/slideshow



Behren - U17M2 - 11/11/2018

https://public.joomeo.com/albums/s_5c00e97daa5b1/slideshow



Alsace du Nord - U15F - 25/11/2018

https://public.joomeo.com/albums/s_5c015aa10412c/slideshow

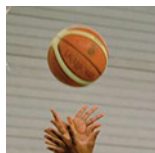

U15F - Strasbourg - 02/12/2018

https://public.joomeo.com/albums/s_5c07c10f4777f/slideshow

CONSULTEZ...

Les résultats des matchs

Conception : Florence et Olivier MOREL - Merci à tous les photographes...

N'hésitez pas à nous faire parvenir vos meilleures photos (Haute Définition) pour illustrer la gazette : sluc.photos@gmail.com