

Liste des participants

Nom et prénom [hors Capitaine de groupe]

Nom de groupe:

- 1
- 2
- 3
- 4
- 5
- 6
- 7
- 8
- 9
- 10
- 11
- 12
- 13
- 14
- 15
- 16
- 17
- 18
- 19
- 20
- 21
- 22
- 23
- 24
- 25



CHEVAL
SARL
MENUISERIE - CHARPENTE
BOIS-ALU-PVC
REDON ZI de Briangaud 02 99 72 14 57 ARTIPOLE



ÉTIENNE QUÉMARD
Conseiller Patrimonial
Tél : 07 70 10 41 51

Mail : etienne.quemard.pro@gmail.com



Krys™ Moison - Opticiens
8, rue Notre Dame - REDON
Spécialiste Sport à la vue
Basse Vision - Vision de l'enfant
35600 Redon 02 99 71 21 00

Les inscriptions se feront sur ce bulletin d'inscription
Seules les personnes ayant envoyé leur bulletin d'inscription et s'étant acquittées du droit d'inscription pourront participer à la randonnée.
Nous limitons le nombre d'inscriptions à 1450.
Aucune inscription ne sera prise par téléphone ou par mail,
Les inscriptions sur place ne sont pas possibles.
L'inscription se fait individuellement ou en groupe,



19^{ème} **Levée des Bosselles**
Randonnée nocturne pédestre et dinatoire
Nuit du 23 au 24 Avril 2022



la Levée des **Bosselles**
19^{ème} Randonnée Pédestre Nocturne et Dinatoire
Nuit du 23 Avril 2022
Départs échelonnés entre 20h et 21h
Boucle de 16 Km
3 pauses Repas et animations le long du parcours

Bulletin d'inscription à retourner avant: le 19 avril 2022
Bulletin sur demande: leveedesbosselles@gmail.com
Bulletin téléchargeable sur: <https://www.esrrando-marchenordique-redon.fr>
Renseignements au: 06.60.95.24.32 ou 02 99 71 11 54
Attention, pour votre confort nous limitons à 1450 participants



ONF CORBIN

Société Bois Bûche Nord Atlantique

Z.I. de la Touche

44290 Guémené-Penfao

Contactez-nous au : 02 40 51 01 40



Entreprise Redonnaise
d'Électricité

Maintenance dépannage HT/ BT / TRANSFO
Poste de Transformation, Eolien, Solaire

Internet : www.ere-elec.fr Tél. 02 99 91 38 38

Fabrication postes bétons
Entretien
Dépannage HT-BT-TRANSFO

Poste de transformation
Éolien -bioénergies

02 99 91 38 38

GARAGE DES VALLONS DE L'ERDRE

3, La Champelière
ST Mars la Jaille
44 540 VALLONS de L'ERDRE

Lundi au vendredi
7h00/12h30 14h00 19h00
Samedi
8h00 12h00

0240970022 garagedesvallons@gmail.com

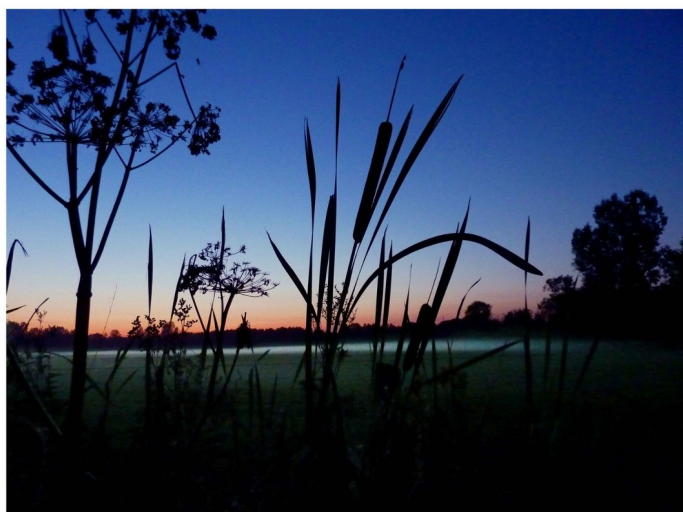

Nuit du 23 Avril 2022

La Levée des Bosselles - PAYS DE REDON

19^{ème} édition de la Randonnée des Bosselles à Redon

La Levée des Bosselles est devenue au fil des années, une randonnée incontournable dans le Pays de Redon. Cette pérennité est le fruit du travail, des 170 bénévoles et du soutien des partenaires privés et institutionnels sans lesquels rien ne serait possible.

Quel plaisir de randonner, au clair de lune, sous le ciel étoilé, de découvrir, au détour des chemins, chapelles, moulins, lavoirs, châteaux mis en lumière. C'est la fête, sur le parcours, avec les animations surprises et les stands de ravitaillements où les bénévoles vous distribuent les produits du terroir, au son de la musique.

Alors n'hésitez pas, venez découvrir la 19^{ème} édition, que vous soyez randonneurs confirmés ou occasionnels, entre ami(e)s, ou en famille.

retourner ce bulletin d'inscription dûment rempli.

LIEU DE DÉPART et D'ARRIVÉE:

Cour du collège Le cleu St Joseph
8 rue du Tribunal
35600 REDON

RETOUR DES BULLETINS D'INSCRIPTIONS:

ESR Levée des Bosselles
Complexe Joseph Ricordel
Avenue Joseph Ricordel
35600 REDON

RENSEIGNEMENTS COMPLÉMENTAIRES:

Par mail: leveedesbosselles@gmail.com
Sur: www.esrrando-marchenordique-redon.fr

RÈGLEMENT OFFICIEL :

Sur: [Consulter Ici](#)



Randonnée pédestre nocturne et dînatoire de 16 Km

BULLETIN D'INSCRIPTION

À retourner avec votre paiement à l'ordre:
ESR Levée des Bosselles avant le **19 Avril 2022**

ESR Levée des Bosselles
Complexe Joseph Ricordel
Avenue Joseph Ricordel
35600 REDON

Nom et prénom du Capitaine de groupe:

Adresse:

Ville: Tél:

E-mail:

Nom de groupe [ou nom du capitaine de groupe]:

Total des participants: x15€

Montant total: € *

Mode de règlement:

En tant que capitaine du groupe, j'ai pris connaissance du règlement, je l'accepte et m'engage, sans réserve à le faire respecter.

Signature du capitaine de groupe:

* Votre inscription sera définitive à la réception de votre règlement.