

# Championnat Départemental par Equipes des Clubs - Côtes d'Armor

## Feuille de Match



Fédération Française Pétanque &amp; Jeu Provençal - FFFJP, 13 rue Trigance, 13002 MARSEILLE

Ligue Bretagne, 3 rue Chanome Niol, 56230 Questembert

CD22, 18 rue Pierre de Coubertin, 22440 Ploufragan

Valeur des parties : Tête à Tête = 2 pts / Doublette = 4 pts / Triplettes = 6 pts

FFFJP - Ligue de Bretagne - Comité 22 PJP

Division: CDC

Groupe: 1 B

Date: 16/9/18

Lieu: TREGUEUX

Equipe N°

A

Club: TRÉGUEUX 4

Coach Équipe A - N° Licence: 02239112

NOM &amp; Prénom

GILBERT Christophe

Equipe N°

B

Club: BINIC 1

Coach Équipe B - N° Licence: 02202045

NOM &amp; Prénom

HUBERT JEAN PIERRE

A

Composition Equipe

B

Composition Equipe

NOM - Prénom	N° Licence	*	n°	NOM - Prénom	N° Licence	*
LE GOFF JOEL	2248115		1	LE MEHAUTE JEAN LOUC	02202194	
Jean Baptiste François	2255252		2	HERRAULT CLAUDE	03505033	
GILBERT Thomas	2239129		3	POULQUIN JEAN YVES	02202953	
TAVIGNOT Patrick	6900995		4	HUBERT JEAN PIERRE	02202045	
DAROUR ALBERT	97402863		5	SALHA GABRIEL	02202207	
GILBERT Christophe	2239112		6	HACCART FRANCOIS	02202053	
KORHANN GURVAN	2239105		7			
			8			

\* Indiquer si joueur extérieur (un seul par équipe) : contrôle licences sur gestion circulaire "Licence Coupe et Championnat". Cette application valide la licence de la licence et désactive les éventuels mutés extérieurs.

Le joueur se présente sans sa licence et après les vérifications d'usage (voir article 7-8 du RI du CD22PJP), il devra s'acquitter d'une amende de 10€ à 15€ par joueur, à verser par le club, notée sur la feuille de match et envoyée au CD22PJP.

En cas d'incident, Contacter le

Bureau Officiel (ou l'Arbitre si pas de Bureau Officiel)

ARBITRE : NOM &amp; Prénom

N° Licence &amp; Club



Club de: **TREGUEUX / 4** **A** contre

Club de: **BINIC 1** **B**

n°	NOM - Prénom	SCORE	PTS
1	DANOUR ALBERT	13-7	2-0
2	NORDAND GURVAN	13-10	2-0
3	TAVIGNOT PATRICK	13-3	2-0
4	GILBERT THOMAS	13-11	2-0
5	LE GOFF JOEL	13-1	2-0
6	Jean-Baptiste François	13-3	2-0
S/TOTAL PTS >		-12	

n°	NOM - Prénom	SCORE	PTS
1	LE HEHAUTE J. Claude	7-13	0-2
2	POULOUIN J. Yves	10-13	0-2
3	HACCART Franck	3-13	0-2
4	HUBERT J. Pierre	11-13	0-2
5	HERAULT Claude	1-13	0-2
6	SALHA Gabriel	3-13	0-2
S/TOTAL PTS >		0	

1	LeGoff JOEL	13-1	2-0
2	Jean Baptiste François		
1	DANOUR ALBERT	9-13	0-2
2	GILBERT Christophe		
1	NORDAND GURVAN	13-3	2-0
2	GILBERT THOMAS		
Joueur remplaçant n°1: GILBERT CHRISTOPHE			
Joueur remplaçant n°1: TAVIGNOT PATRICK			
Joueur remplaçant n°2:			
Joueur remplaçant n°2:			
S/TOTAL PTS >		8	

1	LE HEHAUTE J. Claude	1-13	0-2
2	HUBERT J. Pierre		
1	HERAULT Claude	13-9	0-2
2	POULOUIN J. Yves		
1	HACCART Franck	3-13	0-2
2	SALHA Gabriel		
Joueur remplaçant n°1:			
Joueur remplaçant n°1:			
Joueur remplaçant n°2:			
Joueur remplaçant n°2:			
S/TOTAL PTS >		4	

1	Le Goff JOEL		
2	NORDAND GURVAN	13-5	2-0
3	Jean Baptiste François		
1	TAVIGNOT PATRICK		
2	GILBERT THOMAS	4-13	0-2
3	GILBERT CHRISTOPHE		
Joueur remplaçant n°1:			
Joueur remplaçant n°1:			
Joueur remplaçant n°2:			
Joueur remplaçant n°2:			
S/TOTAL PTS >		6	

1	LE HEHAUTE J. Claude		
2	SALHA Gabriel	5-13	0-2
3	HERAULT Claude		
1	POULOUIN J. Yves		
2	HUBERT J. Pierre	13-4	0-2
3	HACCART Franck		
Joueur remplaçant n°1:			
Joueur remplaçant n°1:			
Joueur remplaçant n°2:			
Joueur remplaçant n°2:			
S/TOTAL PTS >		6	

Total Général Equipe A PTS > **26**

Total Général Equipe B PTS > **1**

Gagnante: Equipe **A** n° **4** du Club de **TREGUEUX**  
 Perdante: Equipe **B** n° **1** du Club de **BINIC**

Signature Capitaine Equipe A:   
 Signature de l'Arbitre:   
 Signature Capitaine B:

Réserves:

# par Equipes des Clubs - Côtes d'Armor

## Feuille de Match

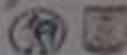

Fédération Française Pétanque & Jeu Provençal - FFPJP, 13 rue Trigrance, 13002 MARSEILLE

Ligue Bretagne, 3 rue Chanoine Nol, 56230 Questembert

CD22, 18 rue Pierre de Coubertin, 22440 Ploufragan

Valeur des parties : Tête à Tête = 2 pts / Doublette = 4 pts / Triplettes = 6 pts

FFPJP - Ligue de Bretagne - Comité 22 FJP

Division : CDC

Groupe : 1 B

Date : 16/01/18

Lieu : TRÉGUEUX

Equipe N° **A**

Club : VAILLANTE 2

Coach Equipe A - N° Licence : 022/02234060

NOM & Prénom

Blin Christophe

Equipe N° **B**

Club : YFFINIAC 1

Coach Equipe B - N° Licence : 022/02255058

NOM & Prénom

Jamet Julien

### A Composition Equipe

### B Composition Equipe

NOM - Prénom	N° Licence	*	n°	NOM - Prénom	N° Licence	*
Blin Christophe	02234060		1	Rouxel codre	02265408	
goujon guillaume	02245101		2	Thomas julien	02239401	
Tilly Sylvain	02239176		3	Richard Alain	02208048	
Le bachelier Sylvain	02239192		4	Abevue Arthur	02260130	
Briens Lionel	02209044		5	Jamet julien	02255098	
Prioux Anthony	02255103		6	pinon Michael	02202657	
			7			
			8			

\* Pétanque si mode extérieur (un seul par équipe) : autorisée licences sur gestion concours "locale Coupe et Championnat". Cette application valide la validité de la licence et détermine les événements locaux autorisés.

Si un joueur se présente sans sa licence et après les vérifications il s'avère (voir article 7-B du RI du CD22FJP), il devra s'acquitter d'une amende de 50€ et/ou jouer, amende perçue par le club, notée sur la feuille de match et envoyée au CD22FJP.

En cas d'incident, Contacter le  
Délégué Officiel (ou l'Arbitre, si pas  
de Délégué Officiel)

ARBITRE : NOM & Prénom

N° Licence & Club

En cas d'incident, se rendre officiel ou contacter le club et envoyer l'amende au CD22FJP.

Commission du CD22FJP - Championnat départemental des clubs

Responsable	Eliane SYMONEAU	06 74 49 29 73 - <a href="mailto:jepp22700@orange.fr">jepp22700@orange.fr</a>
Membre	Jean-François BÉREPION	06 79 49 02 70 - <a href="mailto:jfberepion@orange.fr">jfberepion@orange.fr</a>
	Michel RÉUJ	06 80 58 95 17 - <a href="mailto:michel.reuj@orange.fr">michel.reuj@orange.fr</a>



Championnat Départemental 22 par Equipe des Clubs - FDM Verso  
**ORDRE des RENCONTRES & FEUILLE de RÉSULTATS**



Club de: **VAILLANTE 2 A**

Club de: **YFFINIAC 1 B**

n°	NOM - Prénom	SCORE	PTS
1	Lebrun Sylvain	5	2-0
2	Tilly Sylvain	11	2-0
3	Gouyon Guillaume	7	2-0
4	Bridoux Anthony	6	2-0
5	Hlin Christophe	6	2-0
6	Briaud Lionel	11	2-0
S/TOTAL PTS >		0	

1	Lebrun Sylvain	13	4-0
2	Hlin Christophe		
1	Tilly Sylvain	9	4-0
2	Briaud Lionel		
1	Gouyon Guillaume	9	4-0
2	Bridoux Anthony		
Joueur remplaçant n° 1:			
Joueur remplaçant n° 2:			
Joueur remplaçant n° 3:			
Joueur remplaçant n° 4:			
S/TOTAL PTS >			

Joueur remplaçant n° 1:			
Joueur remplaçant n° 2:			
Joueur remplaçant n° 3:			
Joueur remplaçant n° 4:			
S/TOTAL PTS >			

1	Christophe Hlin	6	6-0
2	Lebrun Sylvain		
3	Briaud Lionel		
1	Bridoux Anthony	13	6-0
2	Gouyon Guillaume		
3	Tilly Sylvain		
Joueur remplaçant n° 1:			
Joueur remplaçant n° 2:			
Joueur remplaçant n° 3:			
Joueur remplaçant n° 4:			
S/TOTAL PTS >			

Joueur remplaçant n° 1:			
Joueur remplaçant n° 2:			
Joueur remplaçant n° 3:			
Joueur remplaçant n° 4:			
S/TOTAL PTS >			

Total Général Equipe A PTS > **10**

Signature Capitaine Equipe A

Signature de l'Arbitre

Signature Capitaine Equipe B

Signature de l'Arbitre

Signature Capitaine Equipe A

n°	NOM - Prénom	SCORE	PTS
1	Pinson Michael	13	0-2
2	Samet Julien	13	0-2
3	Brequec Arthur	16	0-2
4	Richard Alain	13	0-2
5	Thomas Julien	13	0-2
6	Roussel Cedric	13	0-2
S/TOTAL PTS >		12	

1	Richard Alain	8	0-4
2	Pinson Michael		
1	Brequec Arthur	13	0-4
2	Thomas Julien		
1	Roussel Cedric	13	0-4
2	Samet Julien		
Joueur remplaçant n° 1:			
Joueur remplaçant n° 2:			
Joueur remplaçant n° 3:			
Joueur remplaçant n° 4:			
S/TOTAL PTS >			

Joueur remplaçant n° 1:			
Joueur remplaçant n° 2:			
Joueur remplaçant n° 3:			
Joueur remplaçant n° 4:			
S/TOTAL PTS >			

1	Richard Alain	13	0-6
2	Pinson Michael		
3	Thomas Julien		
1	Brequec Arthur	5	0-6
2	Roussel Cedric		
3	Samet Julien		
Joueur remplaçant n° 1:			
Joueur remplaçant n° 2:			
Joueur remplaçant n° 3:			
Joueur remplaçant n° 4:			
S/TOTAL PTS >			

Joueur remplaçant n° 1:			
Joueur remplaçant n° 2:			
Joueur remplaçant n° 3:			
Joueur remplaçant n° 4:			
S/TOTAL PTS >			

Total Général Equipe B PTS > **26**

Signature Capitaine Equipe B

Signature de l'Arbitre

Signature Capitaine Equipe A

Signature de l'Arbitre

Signature Capitaine Equipe B

# par Équipes des Clubs - Côtes d'Armor

## Feuille de Match



Fédération Française Pétanque & Jeu Provençal - FFPJP, 13 rue Trigrance, 13002 MARSEILLE

Ligue Bretagne, 3 rue Chanoine Niol, 56230 Questembert

CD22, 18 rue Pierre de Coubertin, 22440 Ploufragan

Valeur des parties : Tête à Tête = 2 pts / Doublette = 4 pts / Triplettes = 6 pts

FFPJP - Ligue de Bretagne - Comité 22 PJP

Division : CDC

Groupe : 1 B

Date : 16 / 9 / 18

Lieu : TRÉGUEUX

Equipe N°

A

Club : LOUDÉAC 2

Coach Équipe A - N° Licence : 03429074

NOM & Prénom

CHASSARD Dominique

Equipe N°

B

Club : PLÉRIM 1

Coach Équipe B - N° Licence : 02246078

NOM & Prénom

LECOQ Philippe

A Composition Equipe

B Composition Equipe

NOM - Prénom	N° Licence	*	n°	NOM - Prénom	N° Licence	*
CHASSARD Dominique	03429074		1	LECOQ Philippe	02246078	
MARCAULT Bernard	02253046		2	NIVET Didier	02246300	
PENUELA Michel	02253170		3	ROCHAUD Yannick	02246042	
CADIC Daniel	02253015		4	LACIEF Stéphane	02246029	
LEFOR J Pierre	02253118		5	LE FELIC Alain	02246318	
UROU Christian	02253005		6	RIOU Aurélien	02246270	
			7	POENES Philip	02202058	
			8			

\* Préciser si muté extérieur (un seul par équipe) ; contrôle licences sur gestion concours "Jeune Coupe et Championnat". Cette application vérifie la validité de la licence et détecte les éventuels mutés extérieurs.

Si un joueur ne présente sans sa licence et après les vérifications d'usage (voir article 7-8 du RI du CD22PJP), il devra s'acquitter d'une amende de 50€ s'il s'est joué, amende perçue par le club, modée sur la feuille de match et envoyée au CD22PJP.

En cas d'incident, contacter le  
Délégué Officiel (ou l'Arbitre si pas  
de Délégué Officiel)

ARBITRE : NOM & Prénom

N° Licence & Club

À retourner à l'organisateur de la compétition (Club ou Comité) avant le début de la compétition, avec la feuille de match et le règlement de la compétition.

Commission du CD22PJP - Championnat départemental des clubs

Responsable

Étienne SYMONEAUX

06 74 89 29 71 - [legp22@legp.fr](mailto:legp22@legp.fr)

Président

Jean-François MATHIEU

06 79 89 02 70 - [jmathieu@legp.fr](mailto:jmathieu@legp.fr)

Championnat Départemental 22 pr Equipe des Clubs - FDM Verso  
**ORDRE des RENCONTRES & FEUILLE de RESULTATS**

Club de **LOUDEAC 2** **A**

Club de **PLERIN 1** **B**

n°	NOM - Prénom	SCORE	PTS
1	MARCAUT Bernard	11	2 (0)
2	LE FUR J Pierre	12	2 (0)
3	CADIC Daniel	13	2 (0)
4	CHASSARD Dominique	6	2 (0)
5	VROT Christian	13	2 (0)
6	Pouella Michel	13	2 (0)
S/TOTAL PTS >			6

n°	NOM - Prénom	SCORE	PTS
1	LE FELIC Alain	13	0 (2)
2	RIOU Aurélien	13	0 (2)
3	ROCHARD Yannick	11	0 (2)
4	LACLEF Stéphane	13	0 (2)
5	POENNES Philippe	9	0 (2)
6	NIVAT Didier	1	0 (2)
S/TOTAL PTS >			6

1	Pouella Michel	13	4 (0)
2	MARCAUT Bernard		
1	VROT Christian	13	4 (0)
2	LE FUR J Pierre		
1	CADIC Daniel	10	4 (0)
2	CHASSARD Dominique		
S/TOTAL PTS >			8

1	LE FELIC Alain	11	0 (4)
2	ROCHARD Yannick		
1	RIOU Aurélien	6	0 (4)
2	POENNES Philippe		
1	LACLEF Stéphane	13	0 (4)
2	NIVAT Didier		
S/TOTAL PTS >			4

1	VROT Christian	13	6 (0)
2	LE FUR J Pierre		
3	Pouella Michel		
1	CADIC Daniel	3	6 (0)
2	CHASSARD Dominique		
3	Marcaut Bernard		
S/TOTAL PTS >			6

1	RIOU Aurélien	12	0 (6)
2	POENNES Philippe		
3	LACLEF Stéphane		
1	ROCHARD Yannick	13	0 (6)
2	LE FELIC Alain		
3	NIVAT Didier		
S/TOTAL PTS >			6

Total Général Equipe **A** PTS > **20**

Total Général Equipe **B** PTS > **16**

Gagnante : Equipe **A** n° du Club de **LOUDEAC**

Perdante : Equipe **B** n° du Club de **PLERIN**

Signature Capitaine Equipe **A**

Signature de l'Arbitre

Signature Capitaine Equipe **B**

Réserves :

En cas d'incident, Contacter le Délégué Officiel (ou l'Arbitre si pas de Délégué Officiel)