



# Edito du président de la FFBB

"Dans la Famille Basket, je voudrais l'accompagnateur d'équipe..."

C'est un personnage dont on parle peu dans nos clubs, Il est pourtant, par la force des choses, un élément indispensable, dans la mesure où les entraîneurs ne peuvent suivre toutes les équipes.

Il est donc plus qu'un simple convoyeur, il est le référent, le dirigeant qui assure la cohérence et le respect du projet club.

Il peut être :

- ▶ simple accompagnateur en aide de l'entraîneur
- ▶ accompagnateur manager
- ▶ accompagnateur dans le cadre du minibasket

C'est un interlocuteur important, trop souvent négligé, que nous devons former si nous voulons qu'il aille dans le sens du projet fédéral"

*Président de la FFBB*  
**Yvan MAININI**



# L'accompagnateur d'équipe.



Les rôles de l'accompagnateur d'équipe .....	Page 04
L'accompagnateur dans le cadre du minibasket .....	Page 05
Dans le sac de l'accompagnateur .....	Page 06
Préparation de la saison sportive .....	Page 07
Les catégories d'âge .....	Page 08
Préparation d'une rencontre .....	Page 09
Avant la rencontre à domicile .....	Page 10
Avant la rencontre en déplacement .....	Page 11
Pendant la rencontre .....	Page 12
Après la rencontre .....	Page 14
La feuille de marque terminée .....	Page 15
Documents utiles ; spécimen feuille d'assurance .....	Page 16
Documents utiles ; calendrier de l'année sportive .....	Page 17
Documents utiles ; modèle de convocation .....	Page 18
Documents utiles ; fiche de renseignement sur les joueurs ...	Page 19
En fin de saison sportive .....	Page 20
En fin de saison .....	Page 21
La check-list .....	Page 22
Etre accompagnateur c'est aussi être éducateur .....	Page 23
Annexes .....	Page 25
Remerciements .....	Page 32

# L'accompagnateur d'équipe ses 4 grands rôles



## Educateur

Un peu "grand frère", il est le garant de la discipline du groupe, de sa cohésion, de son comportement



## Ambassadeur du club

Dépositaire des "valeurs du club" pour les familles, les adversaires, les officiels, les partenaires financiers, les médias,...



## L'accompagnateur d'équipe



## Responsable matériel

Le sac de l'équipe, la pharmacie, le planning des déplacements...



## Responsable sportif

Gestion des joueurs, de l'année sportive, de chaque rencontre...



C'est un bénévole important car c'est lui que les joueurs fréquentent le plus, l'intermédiaire entre l'équipe et les dirigeants.

# L'accompagnateur dans le cadre particulier du minibasket



## Principes généraux sur la pratique du minibasket :

**La spécificité du minibasket peut se résumer aux points suivants :**

- Les rencontres sont adaptées au niveau des enfants et non pas obligatoirement à l'âge
- Le jeu doit primer sur l'enjeu (un des principes de la Charte de l'Ecole Française de Minibasket)
- Les rencontres peuvent se jouer sous forme de matches ou d'ateliers-jeux
- Les matches ont lieu en 5c5 pour les plus grands mais aussi en 4c4, 3c3, et même en 2c2 pour les plus petits. Ils peuvent se jouer sur un grand terrain pour les plus grands ou sur un demi-terrain et même sur un seul panier (3c3 et 2c2)
- Les ateliers-jeux se jouent sous différentes formes le plus souvent avec des ballons, des paniers et du matériel divers, plots, lattes ...



# Dans le sac de l'accompagnateur



## Pour jouer :

Ballons de la bonne taille  
Licences  
Maillots (ou chasubles pour le Minibasket)  
Shorts  
Boisson pour les joueurs

## Accessoires utiles :

Pompe et aiguille, sifflet, boîte "à bijoux", mouchoirs en papier, téléphone portable, carte téléphonique ...



## Pour soigner les "Petits bobos" :

- gants jetables
- antiseptique non coloré
- pansement stérile (gaze)
- ruban adhésif
- produit hémostatique
- pommade antalgique
- bombe de froid

## En cas de traumatisme :

luxation, entorse, fracture.... **Appelez le 15 ou le 18.**

## En plus de ce guide :

### Règlements généraux du championnat :

Départemental  
Régional  
National

### Règlement officiel

### Tableau de gestion des déplacements

### Trousse avec :

Stylos à bille (rouge-noir-bleu)

### Imprimés (à se procurer auprès du secrétaire du club) :

Feuilles de marque  
Déclaration d'accident (ex : A.I.G.)  
Déclaration d'incident  
Réclamation

# Préparation de la saison sportive



## Avec l'entraîneur, les joueurs et les familles : réunion de début de saison pour

- Présenter :
  - les membres de l'équipe, l'entraîneur et les dirigeants
  - le planning des entraînements
  - le calendrier des rencontres
- Remettre à chaque famille la liste des joueurs, les plannings
- Organiser et planifier les déplacements  
(en fonction des disponibilités des convoyeurs. Vérifiez que ces derniers sont bien assurés pour les personnes transportées)



## Avec le secrétaire du club :

- L'aider à réunir les documents nécessaires à l'établissement des licences
- Lui restituer ces documents complets
- Solliciter :
  - la liste des joueurs
  - la fiche de renseignements établie par chacun
  - le planning des entraînements (horaires et salles)
  - le calendrier des rencontres

## Préparer le sac de l'équipe

Voir inventaire page 06

**IMPORTANT :** des avantages fiscaux sont possibles pour les transporteurs bénévoles...  
**Se renseigner auprès du secrétaire du club.**

# Les catégories d'âge



Elles sont déterminées pour la saison sportive qui s'étend du 1<sup>er</sup> juin au 31 mai de l'année suivante

CATEGORIES	AGES	CLASSES
Babybasket	6 ans et avant	Maternelle et C.P
Minibasket	7 et 8 ans	CE1 ; CE2
Poussins ou Poussines	9 et 10 ans	CM1 ; CM2
Benjamins ou Benjamines	11 et 12 ans	6 <sup>e</sup> ; 5 <sup>e</sup>
Minimes	13 et 14 ans	4 <sup>e</sup> ; 3 <sup>e</sup>
Cadets ou Cadettes	15, 16 et 17 ans	2 <sup>nd</sup> ; 1 <sup>er</sup> et Terminale
Seniors	18 ans et plus	....





# Préparation d'une rencontre



## Dans tous les cas :

- **Récupérer** les objets de valeur ou d'ornement avec lesquels ils n'ont pas le droit de jouer
- **Recouvrir** les bijoux fixés avec du ruban adhésif
- **Aider** les enfants qui en auraient besoin, à se mettre en tenue
- **Vérifier** la répartition des maillots en concordance avec la feuille de marque
- **Libérer** le vestiaire et regrouper les sacs
- **Donner** des ballons pour l'échauffement

En l'absence d'officiels désignés, **remplir** la feuille de marque avant le début de la rencontre  
Avant le coup d'envoi, **demander** aux joueurs entrant en jeu de **saluer** adversaires, officiels et arbitres .

## A domicile :

**S'informer** auprès du secrétaire du club :

- jour
- lieu
- heure de la rencontre
- nom du club et de l'équipe adverse
- la couleur de maillot des visiteurs  
(*S'ils ont la même couleur de maillot, c'est au club recevant d'en changer*)
- présence d'arbitres et d'Officiels de Table de Marque

**Prévoir :**

éventuellement un autre jeu de maillots  
des boissons pour arbitres et joueurs

**Organiser** pour vos joueurs et leurs adversaires un moment de convivialité après le match

## A l'extérieur :

**Rappeler** le planning du déplacement

**Vérifier** la disponibilité des convoyeurs

**Confirmer** le lieu et l'heure du rendez-vous  
penser au plan et aux n° de téléphone si une voiture se perd

**Nota :** cas particulier, rehausseurs pour les jeunes enfants



**Et surtout n'oubliez pas de consulter la check-list !**

# Avant la rencontre à domicile



**S'assurer** de la possession de la bonne feuille de marque  
**Vérifier** que les arbitres et officiels de table de marque sont présents

**Accueillir** les visiteurs comme vous aimeriez être accueillis

Leur **indiquer** l'emplacement de leur banc

**Se renseigner** sur la couleur de leurs maillots

**Prévoir** de l'eau pour :

les deux équipes

les arbitres

(conseil : porte-bouteilles ou carton pour éviter l'eau renversée)

**Commencer à remplir** la feuille de marque

Minibasket **feuille simplifiée**

**La feuille de marque (remplie par l'équipe A)**

**LIGUE ILE-DE-FRANCE DE BASKET BALL**  
117, rue du Château des Rentiers - BP 188 - 75623 PARIS Cedex 13  
Tél. 01 53 94 27 70 - Fax 01 53 94 27 89

Équipe A **AS PARIS BASKET**  
contre Équipe B **AS PROVINCE BASKET**

MASCULIN/BENJAMIN  
Catégorie **Benjamins**  
Div. **A6e**

Rencontre N° **15** Date **23.03.02** Heure **15.00** Lieu **COUBERTIN.**  
Poule **---** 1<sup>er</sup> arbitre **LABELLE S.** 2<sup>e</sup> arbitre **BASTIAT B.**

Équipe A **AS PARIS BASKET**  
N° informatif **1975001** Couleur : **Bleu**

Temps morts : (1)  (2)  (3)  (4)   
Publicité :        
Fautes d'équipe : (1)  (2)  (3)  (4)   
Prolongations : (1)  (2)  (3)  (4)

Licence	Nom des joueurs	N°	En jeu	Fautes				
				1	2	3	4	5
3890045	BLACHIER P.	4						
3800040	PICQUE O.	5						
3890048	ROGER J.P.	6						
3890047	PANZA G.	7						
3300045	CADIN G.	8						
3300042	BRIARD J.P.	9						
3300020	LE BASTARD A (cap)	10						
3300021	GASNIER J.P.	13						
3800041	SAINTRAPT M.	14						
3300005	JORDAN M.	15						
3870001	Entraîneur DENEUX J.							
	Entraîneur adjoint							

Équipe B  
N° informatif :  Couleur :

Temps morts : (1)  (2)  (3)  (4)   
Publicité :        
Fautes d'équipe : (1)  (2)  (3)  (4)   
Prolongations : (1)  (2)  (3)  (4)

A		B		A		B		A	
1	1	41	41	81	81	121	121		
2	2	42	42	82	82	122	122		
3	3	43	43	83	83	123	123		
4	4	44	44	84	84	124	124		
5	5	45	45	85	85	125	125		
6	6	46	46	86	86	126	126		
7	7	47	47	87	87	127	127		
8	8	48	48	88	88	128	128		
9	9	49	49	89	89	129	129		
10	10	50	50	90	90	130	130		
11	11	51	51	91	91	131	131		
12	12	52	52	92	92	132	132		
13	13	53	53	93	93	133	133		
14	14	54	54	94	94	134	134		
15	15	55	55	95	95	135	135		
16	16	56	56	96	96	136	136		
17	17	57	57	97	97	137	137		
18	18	58	58	98	98	138	138		
19	19	59	59	99	99	139	139		
20	20	60	60	100	100	140	140		
21	21	61	61	101	101	141	141		
22	22	62	62	102	102	142	142		
23	23	63	63	103	103	143	143		
24	24	64	64	104	104	144	144		
25	25	65	65	105	105	145	145		
26	26	66	66	106	106	146	146		
27	27	67	67	107	107	147	147		
28	28	68	68	108	108	148	148		
29	29	69	69	109	109	149	149		
30	30	70	70	110	110	150	150		
31	31	71	71	111	111	151	151		
32	32	72	72	112	112	152	152		
33	33	73	73	113	113	153	153		
34	34	74	74	114	114	154	154		
35	35	75	75	115	115	155	155		
36	36	76	76	116	116	156	156		
37	37	77	77	117	117	157	157		
38	38	78	78	118	118	158	158		
39	39	79	79	119	119	159	159		
40	40	80	80	120	120	160	160		

Entraîneur  
Entraîneur adjoint



# Pendant la rencontre



## Principes pédagogiques :

Lorsque vous êtes accompagnateur et manager d'équipe vous avez une **fonction supplémentaire** car vous devez **veiller au bon déroulement de la rencontre**.

Aussi, les **principes** qui vont suivre sont **pédagogiques** et non techniques. D'ailleurs, le terme d'entraîneur est celui qui figure dans le règlement de jeu. Donc, ayez constamment à l'esprit des principes qui vont guider votre comportement, vos relations avec les jeunes, les parents et toutes les personnes présentes dans la salle.



# Pendant la rencontre



## Dans vos relations avec les jeunes

**Respectez** les enfants et permettez-leur d'avoir du plaisir à jouer

**Permettez** à chacun d'avoir son temps de jeu

**Veillez à ne pas favoriser** les "meilleurs". Créez les conditions pour que les plus expérimentés collaborent avec les débutants ou ceux qui sont " moins forts "

**Ne les accablez pas** lorsqu'ils commettent des erreurs

**Evitez de les télécommander** de la touche en hurlant pour leur dire ce qu'ils doivent réaliser : c'est à eux de décider de leurs choix quand ils jouent

**Apprenez** aux remplaçants à encourager leurs camarades en train de jouer

A l'occasion des arrêts de jeu **efforcez-vous de donner quelques conseils individuels ou collectifs** (peu...mais ceux qui vous semblent les plus importants)

**Stimulez les plus timides ou les plus timorés**, sachez aussi être plus ferme avec ceux qui ont tendance à être trop individualistes

A la fin de la rencontre, qu'elle soit gagnée ou perdue, **n'omettez pas de dresser**, à chaud un petit **bilan individuel et collectif**

# Après la rencontre



Quel que soit le résultat...

Quel qu'ait été le déroulement de la rencontre...

## Saluer et remercier :

les arbitres et officiels

vos adversaires

et **apprendre** à vos joueurs à en faire autant,

les **adversaires** ne sont pas des **ennemis** mais des **partenaires** de jeu

## Dans tous les cas :

**Récupérer** les licences, les ballons, la partie de la feuille de marque qui vous revient

**Vérifier** la propreté de votre banc d'équipe

**Accompagner** les joueurs au vestiaire pour :

leur rendre les objets de valeur (cf boîte à bijoux)

rassembler les maillots ou chasubles.

**Inciter** les joueurs à prendre une douche et à mettre des vêtements secs

**Aider** au besoin les enfants à se rhabiller

**S'assurer** qu'ils laissent les locaux propres et qu'ils n'oublient rien.

**Donner** au secrétaire du club (au retour) la partie de la feuille de marque qui vous a été remise éventuellement accompagnée d'un court compte rendu de la rencontre (incidents, article pour la presse...)

## A domicile :

**Inviter** tous les joueurs et les officiels à un pot de l'amitié (boisson, goûter...)

**Raccompagner** vos adversaires jusqu'à la sortie du gymnase.

s'assurer que les jeunes quittent les lieux avec une personne habilitée.

## A l'extérieur :

**Vérifier** que vous n'oubliez :

ni le sac d'équipe avec son contenu

ni un joueur avec son équipement personnel

**Quitter** le gymnase le dernier

**Regagner** le lieu de rendez vous convenu au départ, et s'assurer que les enfants sont pris en charge par une personnes habilitée

**Rappel :** après un entraînement ou une rencontre, il ne faut jamais laisser un enfant seul.

Responsabilité pénale.



# Documents utiles :

Imprimé d'assurance à demander au secrétaire du club



CONTRAT D'ASSURANCE  
AIG EUROPE N° 4.088.444  
FÉDÉRATION FRANÇAISE DE BASKETBALL



## DÉCLARATION D'ACCIDENT

Utilisable dès le 1<sup>er</sup> juillet 2001

En cas d'accident, cette déclaration accompagnée des documents détaillés ci-après est à envoyer à :

**AIG EUROPE**  
Département Sinistres Assurances de Personnes  
Tour AIG - 92079 PARIS LA DÉFENSE 2 CEDEX 10

*Nous souhaitons recevoir un dossier complet et nous vous recommandons  
que la réunion des documents (surtout des bordereaux de bordereaux de Mutuelle)  
peut être longue. C'est pourquoi, nous vous recommandons  
que le délai de 30 jours prévu par la loi est respecté.  
Ainsi, tant que le dossier n'est pas complet, nous vous l'adresser,  
dans la limite des délais légaux de prescription.*

OPTION CHOISIE

- A  
 B  
 C = A + Complémentaire  
 D = B + Complémentaire

Licence N° .....

### IDENTITÉ DU LICENCIÉ-VICTIME DE L'ACCIDENT :

NOM ET PRÉNOM : \_\_\_\_\_ Né(e) le : \_\_\_/\_\_\_/\_\_\_ Age : \_\_\_\_\_  
Adresse : \_\_\_\_\_

S'il s'agit d'un mineur, pour les correspondances et les règlements, indiquer les nom et prénom du parent responsable de l'enfant : \_\_\_\_\_

Nom et adresse du Club auquel l'adhérent appartient : \_\_\_\_\_

### ACTIVITÉ ET PROTECTION SOCIALE DU LICENCIÉ-VICTIME DE L'ACCIDENT :

Actif(ve)  Profession : \_\_\_\_\_ A la recherche d'un emploi   
Militaire ou Appelé du contingent  En études  Femme au foyer  Retraité(e)   
Autre  \_\_\_\_\_

① Relevez-vous d'un système de protection sociale obligatoire, du type de la Sécurité Sociale, M.S.A. ou travailleur indépendant ?

Oui  En votre Nom propre  Par vos parents  Par votre conjoint   
Non  Quelles en sont les raisons \_\_\_\_\_

② Relevez-vous d'un système de protection sociale complémentaire, du type Mutuelle ?

Oui  En votre Nom propre  Par vos parents  Par votre conjoint   
Non





# Documents utiles :

calendrier de l'année sportive



## Équipes engagées dans le championnat :

	Équipes		Équipes
1		7	
2		8	
3		9	
4		10	
5		11	
6		12	

## Dates :

Intégrez dans cette page le calendrier des rencontres.  
Vous pouvez vous procurer ce document auprès de votre secrétaire de club.



# Documents utiles :

exemple de convocation.



**Y faire figurer :** nom et prénom du joueur,  
date lieu heure de la rencontre ou du lieu de rendez- vous,  
références de la rencontre, championnat, équipe adverse...

## CONVOCATION

Nom : .....

Prénom : .....

Jour :                      Samedi / Dimanche

### Rencontre

#### A domicile:

Lieu du rendez-vous : .....

Heure du rendez-vous : .....

Heure de la rencontre : .....

#### En déplacement :

Lieu du rendez-vous : .....

Heure du rendez-vous : .....

Heure de la rencontre : .....

Nom de la salle : .....

Adresse de la salle : .....



# Documents utiles :

## fiche de renseignements sur les joueurs



N° de maillot	N° de licence	Nom prénom	Adresse	N° de portable	N° de fixe	Email
4						
5						
6						
7						
8						
9						
10						
11						
12						
13						
14						
15						

	Entraîneur				
	Accompagnateur				



# En fin de saison sportive



## Objectifs :

Faire le point avec les dirigeants sur l'équipe, ses résultats, son ambiance.

				
<b>Bilan sportif</b> (progrès participation,...)	..... ..... ..... ..... ..... ..... .....	..... ..... ..... ..... ..... ..... .....	..... ..... ..... ..... ..... ..... .....	
<b>Bilan relationnels</b> (club-parents, joueurs,...)	..... ..... ..... ..... ..... ..... .....	..... ..... ..... ..... ..... ..... .....	..... ..... ..... ..... ..... ..... .....	
<b>Bilan matériel</b> (maillots, ballons, déplacements,...)	..... ..... ..... ..... ..... ..... .....	..... ..... ..... ..... ..... ..... .....	..... ..... ..... ..... ..... ..... .....	

# En fin de saison sportive



Dès la fin de saison, il est déjà temps de penser à l'année prochaine...

## Quelle équipe la saison prochaine ?

### qui arrive :

change de catégorie .....  
mute : .....  
début : .....

### qui reste :

.....  
.....  
.....  
.....

### qui part :

change de catégorie : .....  
arrête : .....  
mute : .....

### l'équipe future :

encadrement : .....  
nombre de joueurs prévisibles .....  
lieux et horaires des entraînements prévisibles : .....

## Penser aussi à :

- Qui va faire (ou organiser) des stages de basket pendant les grandes vacances ?
- Où et quand les entraînements reprendront-ils ? Comment le saura-t-on ?
- Se procurer, auprès du secrétaire, les documents nécessaires à la constitution des licences
- Les faire parvenir au plus vite aux joueurs

**Bonnes vacances à tous les accompagnateurs**



# Check list



## Vérifications à effectuer avant une rencontre :

### les convocations

#### le sac de l'accompagnateur :

- licences
- feuille de marque
- tenue de jeu
- ballons en bon état
- pharmacie complète
- mouchoirs, papier toilette
- eau

itinéraire et plan de ville

(chèque ou espèce) pour les frais d'arbitrage éventuels

vérification par les enfants de leur équipement personnel (chaussures)

liste des joueurs...

## Vérifications à effectuer après la rencontre :

### recupérer :

le sac d'équipe et son contenu

la partie de la feuille de marque qui vous est destinée

le justificatif des frais d'arbitrage

### visiter :

le banc d'équipe

pas de bouteilles

ni de vêtements qui traînent

les vestiaires après le départ des joueurs :

pas d'affaires oubliées

pas de dégradations des installations

**compter** les joueurs avant de partir.

**regagner** le lieu de rendez-vous

**remettre** les documents au secrétaire

feuille de marque

justificatif des frais d'arbitrage

**Rappel : ne jamais laisser un enfant seul**

# Etre accompagnateur c'est aussi être éducateur



1. Si vous vous adressez à des jeunes, pensez que ce ne sont pas des adultes en réduction
2. Le basket est avant tout un jeu. Préservez l'envie de jouer et le plaisir qui en découle
3. Oubliez le " résultat à tout prix " et apprenez à vos joueurs à tirer les meilleurs enseignements des défaites comme des victoires
4. Permettez à chacun de participer selon son niveau et à tous d'accéder à l'autonomie dans le respect des règles communes
5. Gardez votre maîtrise en toutes circonstances : vous êtes un exemple pour les joueurs que vous accompagnez
6. Respectez vos joueurs mais aussi vos adversaires et tous ceux qui permettent au jeu de se dérouler
7. Responsabilisez les joueurs de votre groupe
8. Apprenez à vos joueurs la valeur de l'effort, le respect des décisions des arbitres et l'estime de soi
9. Sachez être ferme et exercez votre autorité sans excès
10. Apprenez aux jeunes et aux moins jeunes à se maîtriser







# Annexes



Organigramme du club . . . . .	page 26
Dirigeants du club . . . . .	page 27
Agenda . . . . .	page 28
Dates importantes . . . . .	page 29
Notes importantes . . . . .	pages 30-31

# Organigramme du club



**Membres du bureau:**

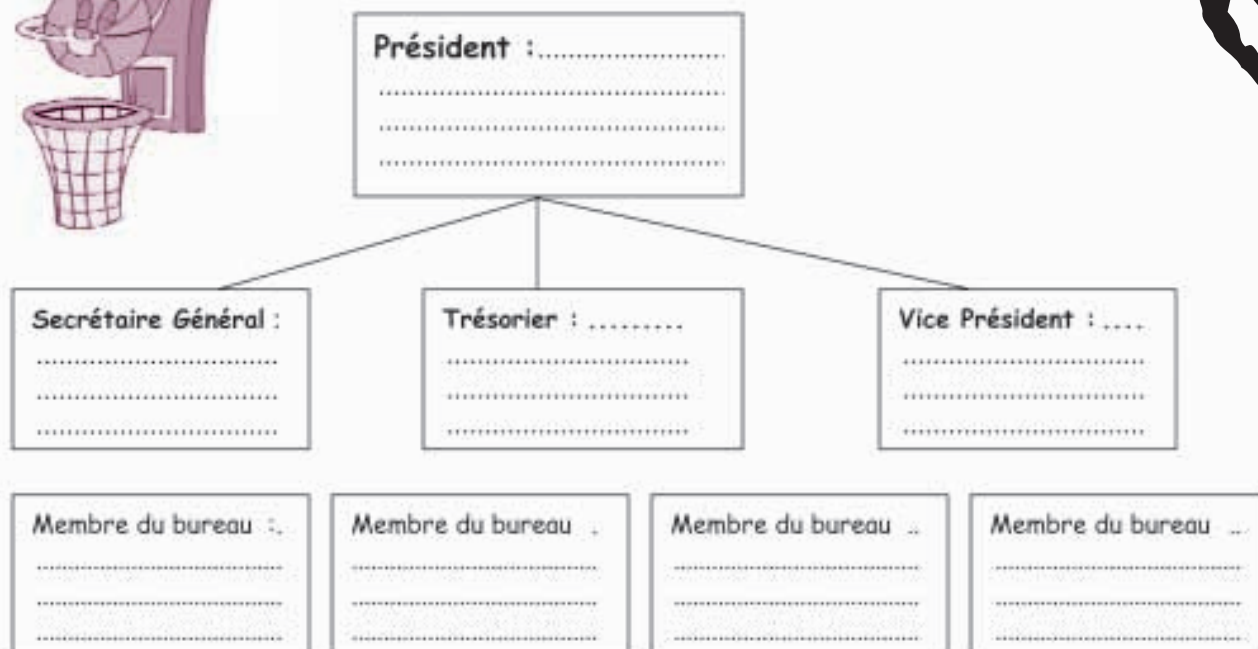

**entraîneurs et responsables d'équipe**

Baby : ..... ..... .....	Minipoussin : ..... ..... .....	Poussin : ..... ..... .....	Poussine : ..... ..... .....
Benjamin : ..... ..... .....	Benjamine : ..... ..... .....	Minime G : ..... ..... .....	Minime F : ..... ..... .....
Cadet : ..... ..... .....	Cadette : ..... ..... .....	Senior G : ..... ..... .....	Senior F : ..... ..... .....
Autre équipe : ..... ..... .....	Autre équipe : ..... ..... .....	Autre équipe : ..... ..... .....	Autre équipe : ..... ..... .....

# Les dirigeants du club

Personnes à contacter en cas de problème



**Président :** .....  
Tél : .....  
Portable : .....  
Adresse : .....

**Secrétaire :** .....  
Tél : .....  
Portable : .....  
Adresse : .....

**Trésorier :** .....  
Tél : .....  
Portable : .....  
Adresse : .....

**Entraîneur :** .....  
Tél : .....  
Portable : .....  
Adresse : .....

**Personnel de santé :** .....  
Tél : .....  
Portable : .....  
Adresse : .....

Vous devez pouvoir joindre ces personnes lors d'une rencontre ou d'un déplacement  
Vous devez posséder leur adresse et le n° de téléphone (portable ?) auquel vous pourrez les joindre pendant les activités "basket". Ne prenez pas de décision grave sans les avertir auparavant

# Agenda :

Mois	1	2	3	4	5	6	7	8	9	10	11	12	13	14	15	16	17	18	19	20	21	22	23	24	25	26	27	28	29	30	31
août																															
septembre	1	2	3	4	5	6	7	8	9	10	11	12	13	14	15	16	17	18	19	20	21	22	23	24	25	26	27	28	29	30	31
octobre	1	2	3	4	5	6	7	8	9	10	11	12	13	14	15	16	17	18	19	20	21	22	23	24	25	26	27	28	29	30	31
novembre	1	2	3	4	5	6	7	8	9	10	11	12	13	14	15	16	17	18	19	20	21	22	23	24	25	26	27	28	29	30	31
décembre	1	2	3	4	5	6	7	8	9	10	11	12	13	14	15	16	17	18	19	20	21	22	23	24	25	26	27	28	29	30	31
janvier	1	2	3	4	5	6	7	8	9	10	11	12	13	14	15	16	17	18	19	20	21	22	23	24	25	26	27	28	29	30	31
février	1	2	3	4	5	6	7	8	9	10	11	12	13	14	15	16	17	18	19	20	21	22	23	24	25	26	27	28	29	30	31
mars	1	2	3	4	5	6	7	8	9	10	11	12	13	14	15	16	17	18	19	20	21	22	23	24	25	26	27	28	29	30	31
avril	1	2	3	4	5	6	7	8	9	10	11	12	13	14	15	16	17	18	19	20	21	22	23	24	25	26	27	28	29	30	31
mai	1	2	3	4	5	6	7	8	9	10	11	12	13	14	15	16	17	18	19	20	21	22	23	24	25	26	27	28	29	30	31
juin	1	2	3	4	5	6	7	8	9	10	11	12	13	14	15	16	17	18	19	20	21	22	23	24	25	26	27	28	29	30	31
juillet	1	2	3	4	5	6	7	8	9	10	11	12	13	14	15	16	17	18	19	20	21	22	23	24	25	26	27	28	29	30	31



# Dates importantes :



Nous vous conseillons de noter dans ce guide les dates importantes qui concernent votre club et l'équipe dont vous êtes l'accompagnateur.

Vous trouverez dans cette liste quelques dates incontournables. A vous de la compléter.

**Reprise de l'entraînement :** .....

**Reprise des rencontres :** .....

**Arbre de Noël :** .....

**Tournoi de Noël :** .....

**Galette de rois :** .....

**Fête Nationale du Minibasket :** .....

**Stage :** .....

**Stage :** .....

**Tournoi :** .....

**Tournoi :** .....

**Assemblée générale :** .....

**Goûter de fin d'année :** .....

**N'oubliez pas de noter les dates d'anniversaire des jeunes de votre équipe !**

# Mes notes personnelles



A large rectangular area with a black border, containing 20 horizontal dotted lines for writing notes.



# Mes notes personnelles



A large rectangular area with a black border, containing 20 horizontal dotted lines for writing notes.



# Remerciements



## Ce document remplace et actualise l'ancien "guide de l'accompagnateur d'équipe"

- Il a été réalisé dans le but de vous aider à remplir correctement votre rôle d'accompagnateur.
- Il a été réalisé par une équipe désireuse de vous aider à offrir aux joueuses et joueurs qui vous sont confiés un

### Basket de qualité

Les membres de l'équipe de rédaction espèrent que vous trouverez, à la lecture de ce guide, des réponses aux questions que vous vous posez

N'hésitez pas à nous faire part de vos remarques et suggestions afin de nous aider à améliorer encore la qualité de nos publications



Ce document a été réalisé et mis en page par : Jean-Pierre BRIARD, Gilbert CADIN, Philippe GASNIER, André LE BASTARD, Olivier PICQUE, Jean-Pierre ROGER, Michel SAINTRAPT.

Et avec la participation des autres membres de la Commission Fédérale de Formation : Paola BLACHIER, Bernard BASTIAT, Jacques DENEUX, Stéphanie GIRARD, Josyane HEC-LEN, Serge LABELLE, Christian MIGOUT, Gérald NIVELON, Georges PANZA.  
Sans oublier Michel RAT.

**Vous pouvez retrouver ce guide sur le site de la FFBB : [www.basketfrance.com](http://www.basketfrance.com)**